

**EXPOSICIÓN DE MOTIVOS DE LA
INICIATIVA DE LEY DE INGRESOS PARA EL MUNICIPIO DE CORTAZAR,
EJERCICIO FISCAL DEL 2017.**

I. INTRODUCCIÓN.

El H. Ayuntamiento del Municipio de Cortazar, Gto., con fundamento en el artículo 115 fracción IV tercer párrafo de la Constitución Política de los Estados Unidos Mexicanos, artículo 117 fracción VIII de la Constitución Política para el Estado de Guanajuato, aprobó en sesión extraordinaria de fecha 11 de Noviembre de 2016, contenida en el Acta 43, **la Iniciativa de Ley de Ingresos para el Municipio de Cortazar, Guanajuato, para el ejercicio fiscal 2017**

La presente ley es de orden público y de interés social, y tiene por objeto establecer los ingresos que percibirá la Hacienda Pública del Municipio de Cortazar, Guanajuato, durante el ejercicio fiscal del año 2017.

II. ESTRUCTURA NORMATIVA QUE SE PROPONE.

La iniciativa de Ley de ingresos para el Municipio de Cortazar para el ejercicio fiscal del 2017, contempla una estructura normativa acorde a los criterios técnicos emitidos por el H. Congreso del Estado de Guanajuato para el ejercicio que nos ocupa.

Se encuentra estructurada en los siguientes capítulos:

Capítulo I	De la naturaleza y objeto de la Ley
Capítulo II	De los conceptos de ingresos
Capítulo III	De los impuestos
Capítulo IV	De los derechos
Capítulo V	De las contribuciones especiales
Capítulo VI	De los productos
Capítulo VII	De los aprovechamientos
Capítulo VIII	De las participaciones federales
Capítulo IX	De los ingresos extraordinarios
Capítulo X	De las facilidades administrativas y estímulos fiscales
Capítulo XI	De los medios de defensa aplicables al impuesto predial
Capítulo XII	De los ajustes tarifarios

Cada capítulo se conforma por títulos, secciones, artículos (párrafos, apartados, fracciones e incisos).

III. JUSTIFICACIÓN DEL CONTENIDO NORMATIVO.

Para dar orden y claridad a la justificación del contenido normativo, procederemos a exponer los argumentos y razonamientos que apoyan la propuesta, en atención a cada uno de los capítulos de la estructura de la iniciativa señalados con anterioridad.

La base considerada para la elaboración de la presente iniciativa fue la Ley de Ingresos para el Municipio de Cortazar del ejercicio fiscal del 2016.

[Handwritten signatures and marks on the right margin, including a large 'X' and a star-like symbol.]

Atendiendo a las recomendaciones emitidas por el H. Congreso del Estado de Guanajuato, se realizaron las siguientes acciones:

- Se reflejo un incremento del 3.0% con respecto a la Ley vigente en congruencia con el índice inflacionario de acuerdo a lo establecido en los criterios generales de política económica, estimado para el ejercicio fiscal que nos ocupa, en todos los conceptos que contiene el documento, como, se describen a continuación:

Naturaleza y objeto de la Ley.

Por imperativo Constitucional, las Haciendas Públicas Municipales deben ceñirse al principio de orientación y destino del gasto, por lo que consideramos justificado reiterar a través de este capítulos, que los ingresos que se recauden por concepto de contribuciones, así como los ingresos provenientes de otros conceptos, se destinaran a sufragar los gastos públicos establecidos ya autorizados en el presupuesto de Egresos Municipales, así como los dispuesto en los convenios de cogrdinación y en las leyes en que se fundamenten.

2. De los conceptos de ingresos.

Sin modificación.

3. De los impuestos.

En la iniciativa de que presentamos a consideración de este Congreso se encuentran previstos todos los impuestos que la Ley de hacienda para los Municipios del estado de Guanajuato establece.

3.1. Del impuesto predial.

Artículo 4° La tasa aplicable a los inmuebles a que se refiere este artículo, se propone conservar el mismo concepto y tasa de la vigente Ley.

Artículo 5 ° fracción I inciso a) se tomó como base la inflación del 3% para actualizar los valores unitarios en la columna de valor mínimo y en la columna de valor máximo. Con respecto al inciso b) No sufrió cambios en los conceptos solamente se tomó como base la inflación del 3% para actualizar los valores unitarios y cantidades contenidos en el mismo.

Artículo 5° fracción II se tomó como base la inflación del 3% para actualizar los valores base; sin cambio en los conceptos y la tabla referencial de valores unitarios por hectárea no sufrió modificación alguna en los conceptos y factores establecidos.

Artículo 6° No sufrió cambios en los conceptos en la ley vigente

3.2. Del impuesto sobre Adquisición de bienes inmuebles.

Se propone conservar el mismo concepto y tasa de la vigente Ley.

3.3. Del impuesto sobre división y lotificación de inmuebles.

En el rubro de este impuesto se realizó la separación de conceptos respecto a los inmuebles urbanos y suburbanos, de conformidad con los Criterios técnicos para la elaboración de la Iniciativa de Ley de Ingresos Municipal 2017 emitidos por el H. Congreso del Estado de Guanajuato. Se propone conservar las tasas contenidas en la ley vigente.

3.4. Del impuesto de fraccionamientos.

Se propone el 3% de incremento de acuerdo al índice inflacionario estimado, así también propone manejar los mismos conceptos de la vigente Ley.

3.5. Del impuesto sobre juegos y apuestas permitidas.

La tasa aplicable para determinar el impuesto sobre juegos y apuestas permitidas a que se refiere el artículo 10 de la Ley de Ingresos para el Municipio de Cortazar, Gto., para el ejercicio Fiscal 2017; se propone conservar el mismo concepto y tasa de la Ley vigente.

3.6. Del impuesto sobre diversiones y espectáculos públicos.

La tasa aplicable para determinar el impuesto sobre diversiones y espectáculos públicos a que se refiere el artículo 11 de la Ley de Ingresos para el Municipio de Cortazar, Gto., para el ejercicio Fiscal 2017; se propone conservar el mismo concepto y tasa de la Ley vigente.

3.7. Del impuesto sobre rifas, sorteos, loterías y concursos.

La tasa aplicable para determinar el impuesto sobre rifas, sorteos, loterías y concursos a que se refiere el artículo 12 de la Ley de Ingresos para el Municipio de Cortazar, Gto., para el ejercicio Fiscal 2017; se propone conservar el mismo concepto y tasa de la Ley vigente.

3.8. Del impuesto sobre explotación de bancos de mármoles, canteras, pizarras, basaltos, cal, calizas, tezontle, tepetate, y sus derivados, arena, grava y otros similares.

Las tarifas aplicables al artículo 13 a que se refiere la Ley de Ingresos para el Municipio de Cortazar, Gto., se propone el 3% de incremento de acuerdo al índice inflacionario estimado, así también propone manejar los mismos conceptos de la Ley vigente.

4. De los derechos.

Las cuotas establecidas para los derechos, en esta iniciativa, corresponden a servicios y funciones públicas que por mandato de ley el municipio tiene a su cargo, y que el H. Ayuntamiento ha justificado su cobro con el objeto de que sean prestados de manera continua, observando desde luego, que dichas cuotas sean fijas e iguales para todos los que reciben servicios análogos.

4.1. Por los servicios de agua potable, drenaje, alcantarillado, tratamiento y disposición final de aguas residuales.

Handwritten signatures and marks on the right margin of the document, including a large 'X' and several illegible signatures.

I.- Tarifa mensual por servicio medido de agua potable

Se propone un incremento en la cuota base del 2%, con incrementos en el consumo que van del 2% en forma gradual hasta el 3% del metro cero hasta el metro cúbico treinta y dos y a partir de ahí se mantiene un incremento tope del 3%.

Se propone una indexación del 0.5% mensual.

II. Tarifa mensual por servicio de agua potable a cuotas fijas

Se mantiene de acuerdo a la disposición vigente.

III. Servicio de alcantarillado

Se mantiene sin incrementos la tasa vigente del 20% y los precios volumétricos se incrementan en un 3%.

IV. Tratamiento de agua residual

Se propone un 18% y los precios volumétricos se incrementan en un 3%.

V. Contratos para todos los giros

Se propone incrementar los precios vigentes en un 3%

VI. Materiales e instalación del ramal para tomas de agua potable

Se propone incrementar los precios vigentes en un 3%

VII. Materiales e instalación de cuadro de medición

Se propone incrementar los precios vigentes en un 3%

Para tomas de ½ pulgada se propone incrementar el precio en un 10%.

VI. Materiales e instalación del ramal para tomas de agua potable

Se propone incrementar los precios vigentes en un 3%

VIII. Suministro e instalación de medidores de agua potable

Se propone incrementar los precios vigentes en un 3%

IX. Materiales e instalación del ramal para descarga de agua residual

Se propone incrementar los precios vigentes en un 3%, en los precios que considera tubería de ADS se considera un incremento del 10%

X. Servicios administrativos para usuarios

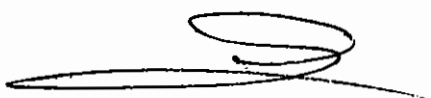

Se propone incrementar los precios vigentes en un 3%

XI. Servicios operativos para usuarios

Se propone incrementar los precios vigentes en un 3%

Se propone un incremento del 10% en el inciso c) y e) correspondiente a la Reconexión de toma en la red, por toma y a la Reconexión de drenaje, por descarga.

Se propone un incremento del 23% pasando de \$58.40 a \$72.00 en el inciso d) Reconexión de toma en medidor, se incrementa ya que cuando la toma es suspendida se utiliza un precinto(se anexa factura de compra)

Se propone ajustar el texto del concepto del inciso i) Inspección de instalaciones en domicilio particular con uso de detector de fugas por el de " Inspección de instalaciones en domicilio particular"

Se propone ajustar el texto del concepto del inciso j) Limpieza de pozos de visita mercados por el de " Limpieza de registros sanitarios en mercado, por pieza ", ya que dentro de los mercados no existen pozos de visita, el servicio que se brinda es por la limpieza de los registros sanitarios, sin que esto represente un incremento extra.

Se propone ajustar el texto del concepto del inciso l) Limpieza de fosa séptica a servicio contratado por el de " Limpieza de fosa séptica hasta 3m³ de capacidad".

XII. Incorporación a la red hidráulica y sanitaria para fraccionamientos habitacionales

Se propone homologar las clasificaciones de popular e interés social, quedando el precio vigente del interés social.

En el resto de las clasificaciones se propone un incremento del 3% sobre los precios vigentes.

Se propone incluir el cobro proporcional de los títulos de explotación

Se propone adicionar al inciso j) vigente, el cobro de derechos de incorporación por tratamiento de agua residual.

XIII. Servicios operativos y administrativos para desarrollos inmobiliarios de todos los giros

Se propone incrementar los precios vigentes en un 3%

XIV. Incorporaciones no habitacionales

Se propone incrementar los precios vigentes en un 3%

Se propone adicionar el inciso d) para homologar el cobro propuesto en la fracción XII inciso j), por concepto de incorporación por tratamiento.

XV. Incorporación individual

Se propone homologar las clasificaciones de popular e interés social, quedando el precio vigente del interés social.

En el resto de las clasificaciones se propone un incremento del 3% sobre los precios vigentes.

Se propone agregar el cobro proporcional por títulos de explotación, con un importe al 50% del propuesto en la fracción XII.

Se propone el cobro por concepto de incorporación por tratamiento al 50% de lo propuesto en la fracción XII inciso j).

XVI. Por la venta de agua tratada

Se propone incrementar los precios vigentes en un 3%

XVII. Por descargas de contaminantes en las aguas residuales de usuarios no domésticos

Se propone incrementar los precios vigentes en un 3%, por el efecto del redondeo el inciso b) pasa de \$0.28 a \$ 0.29 lo que representa un 3.57%.

XVIII. Tratándose de fraccionamientos, conjuntos habitacionales, desarrollos comerciales, industrias, parques industriales quienes se suministren el agua potable por fuentes de abastecimiento no operadas por el organismo operador de la JUMAPAC

Se propone agregar la fracción XVIII, supervisión en desarrollos no operados por el organismo operador.

4.2. Por servicio de Alumbrado Publico

La determinación de la tarifa se establece de conformidad a lo establecido en el artículo 228-I de la Ley de Hacienda para los Municipios del Estado de Guanajuato. Se anexa el anexo técnico para la determinación de la tarifa.

A través del formato proporcionado por el H. Congreso del Estado para la determinación de la tarifa, de acuerdo a los gastos incurridos por el periodo octubre 2015 a septiembre 2016 se determina una tarifa de 68.38 mensual y 136.76, sin embargo, consideramos que adicional a los gastos incurridos en el periodo señalado, podemos incluir la depreciación de las inversiones realizadas en el rubro de alumbrado público en periodos anteriores. Señalamos lo anterior, ya que la recaudación para el ejercicio fiscal 2016 por el periodo enero a septiembre ascendió a tan solo \$3,066,084.74 contra el gasto determinado en el periodo correspondiente a octubre 2014 a septiembre 2015 de \$14,253,890.00, por tal motivo consideramos que las inversiones realizadas en ejercicios anteriores no fueron totalmente trasladadas a los contribuyentes como contraprestación en un solo ejercicio fiscal, ya que la recaudación realizada apenas compensa el gasto de los capítulos 1000, 3000 y 6000, no así el

La inversión realizada por la adquisición de luminarias en 2015 ascendió a \$11,024,403.36 las cuales no se deprecian en un solo año, ya que estas tienen una vida útil de por lo menos 6,000 horas de conformidad con las Normas Oficiales Mexicanas. Consideramos que, si en el ejercicio fiscal 2016 no se llevara a cabo la recuperación de la inversión realizada y esta tiene un funcionamiento continuo en la prestación del servicio de alumbrado público, es congruente determinar una depreciación anual de dicha inversión a partir del mes de octubre 2015 en base a las horas de funcionamiento anual, derivado de lo anterior determinamos lo siguiente:

Monto de la Inversión	Horas de vida útil	Horas de uso al día	Horas de uso al año	Depreciación anual
\$11,024,403.36	6,000	12	4,380	\$8,047,814.45

Nota: de conformidad con la Norma Oficial Mexicana NOM-031-ENER-2012 las lámparas led deben de tener una vida útil de por lo menos 6,000 horas.

Por tanto y considerando el costo anual global erogado y determinado por el periodo octubre 2015 a septiembre 2016 que asciende a \$14,253,890.00 más la depreciación de las luminarias instaladas, no depreciadas y no cubiertas por los contribuyentes en el ejercicio fiscal 2016 que ascienden a \$8,047,814.45 se determina un costo total en la prestación del servicio de \$22,301,704.12, con el cual presentamos un segundo anexo con el cual determinamos la tarifa de acuerdo a este nuevo gasto determinado.

4.3. Por los servicios de limpia, recolección, traslado, tratamiento y disposición final de residuos.

Las tarifas aplicables al artículo 17 a que se refiere la Ley de Ingresos para el Municipio de Cortazar, Gto., para el ejercicio Fiscal 2017, se incrementa un 3% únicamente como actualización de tarifas, así también propone manejar los mismos conceptos de la Ley vigente.

4.4. Por los servicios de panteones.

Las tarifas aplicables al artículo 18 a que se refiere la Ley de Ingresos para el Municipio de Cortazar, Gto., para el ejercicio Fiscal 2017, se actualizan las tarifas al 3% de incremento de acuerdo al índice inflacionario estimado, así también propone manejar los mismos conceptos de la Ley vigente.

4.5. Por los servicios de rastro.

Las tarifas aplicables al artículo 19 a que se refiere la Ley de Ingresos para el Municipio de Cortazar, Gto., para el ejercicio Fiscal 2017, se actualizan las tarifas al 3% de incremento de acuerdo al índice inflacionario estimado, así también propone manejar los mismos conceptos de la Ley vigente.

4.6. Por los servicios de seguridad pública.

Las tarifas aplicables al artículo 20 a que se refiere la Ley de Ingresos para el Municipio de Cortazar, Gto., para el ejercicio Fiscal 2017, se actualizan las tarifas al

3% de incremento de acuerdo al índice inflacionario estimado, así también propone manejar los mismos conceptos de la Ley vigente.

4.7. Por los servicios de transporte público urbano y suburbano en ruta fija.

Las tarifas aplicables al artículo 21 a que se refiere la Ley de Ingresos para el Municipio de Cortazar, Gto., para el ejercicio Fiscal 2017, se actualizan las tarifas al 3% de incremento de acuerdo al índice inflacionario estimado, así también propone manejar los mismos conceptos de la Ley vigente.

4.8. Por los servicios de tránsito y vialidad.

Las tarifas aplicables al artículo 22 a que se refiere la Ley de Ingresos para el Municipio de Cortazar, Gto., para el ejercicio Fiscal 2017, se actualizan las tarifas al 3% de incremento de acuerdo al índice inflacionario estimado, así también propone manejar los mismos conceptos de la Ley vigente.

4.9 Por los servicios de estacionamientos publicos

Las tarifas aplicables al artículo 23 a que se refiere la Ley de Ingresos para el Municipio de Cortazar, Gto., para el ejercicio Fiscal 2017, se actualizan las tarifas al 3% de incremento de acuerdo al índice inflacionario estimado, así también propone manejar los mismos conceptos de la Ley vigente.

4.10 Por los servicios de bibliotecas públicas y casas de cultura

Las tarifas aplicables al artículo 24 a que se refiere la Ley de Ingresos para el Municipio de Cortazar, Gto., para el ejercicio Fiscal 2017, se actualizan las tarifas al 3% de incremento de acuerdo al índice inflacionario estimado, así también propone manejar los mismos conceptos de la Ley vigente.

4.11 Por los servicios de asistencia y salud publica

Las tarifas aplicables al artículo 25 a que se refiere la Ley de Ingresos para el Municipio de Cortazar, Gto., para el ejercicio Fiscal 2017, se actualizan las tarifas al 3% de incremento de acuerdo al índice inflacionario estimado, así también propone manejar los mismos conceptos de la Ley vigente.

4.12 Por servicios de protección civil

Las tarifas aplicables al artículo 26 a que se refiere la Ley de Ingresos para el Municipio de Cortazar, Gto., para el ejercicio Fiscal 2017, se actualizan las tarifas al 3% de incremento de acuerdo al índice inflacionario estimado, así también propone manejar los mismos conceptos de la Ley vigente.

4.13 Por los servicios de obra pública y desarrollo urbano.

Las tarifas aplicables al artículo 27 a que se refiere la Ley de Ingresos para el Municipio de Cortazar, Gto., para el ejercicio Fiscal 2017, se actualizan las tarifas al 3% de incremento de acuerdo al índice inflacionario estimado, así también propone manejar los mismos conceptos de la Ley vigente.

4.14. Por servicios catastrales y practica de avaluos

Las tarifas aplicables al artículo 28 a que se refiere la Ley de Ingresos para el Municipio de Cortazar, Gto., para el ejercicio Fiscal 2017, se actualizan las tarifas al 3% de incremento de acuerdo al índice inflacionario estimado, así también propone manejar los mismos conceptos de la Ley vigente.

4.15. Por servicios en materia de fraccionamientos y desarrollos en condominio.

Las tarifas aplicables al artículo 29 a que se refiere la Ley de Ingresos para el Municipio de Cortazar, Gto., para el ejercicio Fiscal 2017, se actualizan las tarifas al 3% de incremento de acuerdo al índice inflacionario estimado, así también propone manejar los mismos conceptos de la Ley vigente.

4.16. Por la expedición de licencias o permisos para el establecimiento de anuncios.

Las tarifas aplicables al artículo 30 a que se refiere la Ley de Ingresos para el Municipio de Cortazar, Gto., para el ejercicio Fiscal 2017, se actualizan las tarifas al 3% de incremento de acuerdo al índice inflacionario estimado, así también propone manejar los mismos conceptos de la Ley vigente.

4.17. Por la expedición de permisos eventuales para la venta de bebidas alcohólicas.

Las tarifas aplicables al artículo 31 a que se refiere la Ley de Ingresos para el Municipio de Cortazar, Gto., para el ejercicio Fiscal 2017, se actualizan las tarifas al 3% de incremento de acuerdo al índice inflacionario estimado, así también propone manejar los mismos conceptos de la Ley vigente.

4.18. Por servicios en materia ambiental

Las tarifas aplicables al artículo 32 a que se refiere la Ley de Ingresos para el Municipio de Cortazar, Gto., para el ejercicio Fiscal 2017, se actualizan las tarifas al 3% de incremento de acuerdo al índice inflacionario estimado, así también propone manejar los mismos conceptos de la Ley vigente.

4.19. Por la expedición de certificados, certificaciones y constancias

Las tarifas aplicables al artículo 33 a que se refiere la Ley de Ingresos para el Municipio de Cortazar, Gto., para el ejercicio Fiscal 2017, se actualizan las tarifas al 3% de incremento de acuerdo al índice inflacionario estimado, así también propone manejar los mismos conceptos de la Ley vigente.

4.20. Por los servicios en materia de acceso a la información pública

Las tarifas aplicables al artículo 34 a que se refiere la Ley de Ingresos para el Municipio de Cortazar, Gto., para el ejercicio Fiscal 2017, se actualizan las tarifas al 3% de incremento de acuerdo al índice inflacionario estimado, así también propone manejar los mismos conceptos de la Ley vigente.

5. De las contribuciones especiales.

En este capítulo se hace referencia de los términos en los que se liquidará y causarán las contribuciones por ejecución de obras públicas.

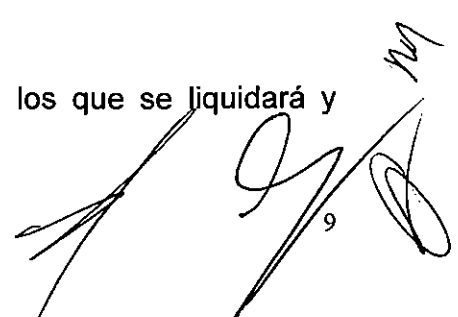

5.1 por la ejecución de obras publicas

Se propone manejar los mismos conceptos de la ley vigente.

6. De los productos.

Su referencia en la ley estará vinculada con los actos administrativos del municipio, a través de la celebración de contratos o convenios.

7. De los aprovechamientos.

En este apartado se establecen como aprovechamientos además de los contenidos en el artículo 259 de la Ley de Hacienda para los Municipios del Estado de Guanajuato, lo dispuesto por el artículo 261 de la referida Ley, para dar seguridad y certeza jurídica para los contribuyentes, las tasas para los recargos y gastos de ejecución

8. De las participaciones federales.

La previsión de este ingreso se remite a lo que dispone la Ley de Coordinación Fiscal del Estado de Guanajuato y la Ley de Coordinación Fiscal Federal.

9. De los ingresos extraordinarios.

Se propone manejar los mismos conceptos de la ley vigente.

10. De las facilidades administrativas y estímulos fiscales.

Este capítulo tiene por objeto agrupar las disposiciones que conceden facilidades en el cumplimiento de las obligaciones tributarias, así como las que otorgan estímulos fiscales permitidos por nuestra Constitución Política Federal y leyes secundarias, tales como las bonificaciones, descuentos, cuotas preferenciales, entre otras, que el Ayuntamiento fija como medidas de política fiscal.

10.1 del impuesto predial

Sin modificación adicional al incremento del 3.0%

10.2 por servicios de agua potable, drenaje, alcantarillado, tratamiento y disposición de sus aguas residuales

Se mantiene los descuentos vigentes y se propone generar un beneficio del 10% para todas las constancias que emita el organismo operador, con el fin de facilitar y apoyar a los usuarios en sus trámites administrativos.

10.3 por los servicios de alumbrado publico

Sin cambios en los conceptos, tarifas y porcentajes, contenidas en la ley vigente.

10.4 por servicios de asistencia y salud pública

Sin cambios en los conceptos, tarifas y porcentajes, contenidas en la ley vigente.

10.5 por servicios para la expedición de certificados, certificaciones y constancias

Sin cambios en los conceptos, tarifas y porcentajes, contenidas en la ley vigente.



10.6 por los servicios de panteones

Sin cambios en los conceptos, tarifas y porcentajes, contenidas en la ley vigente.

11. De los medios de defensa aplicables al impuesto predial

Este capítulo se establece con el objeto de que aquellos contribuyentes que consideren que sus predios no representan un problema de salud pública ambiental o de seguridad pública, o no se especula con ellos, puedan recurrir vía administrativa el cobro de la tasa diferencial.

Lo anterior, para atender los diversos criterios de la Corte, que no contrarios sino complementarios, observan los principios de proporcionalidad y equidad, así como los elementos extra-fiscales de las contribuciones.

Es decir, por una parte, se atiende a los principios constitucionales de equidad y proporcionalidad, y el segundo, el carácter extra-fiscal de la tasa diferencial con objeto de combatir la especulación, la contaminación ambiental y la inseguridad.

12. De los ajustes tarifarios.

Sin modificación.

Disposiciones transitorias.

En este apartado se prevén las normas de entrada en vigor de la Ley, y la cita de que las remisiones que se hacen en la Ley de Hacienda Municipal a la Ley de Ingresos para los Municipios, se entenderán hechas a esta Ley.

Por lo anteriormente expuesto y fundado, sometemos a consideración de este cuerpo colegiado la siguiente iniciativa de:

**INICIATIVA DE LEY DE INGRESOS PARA EL MUNICIPIO DE CORTAZAR,
GUANAJUATO,
PARA EL EJERCICIO FISCAL DEL AÑO 2017**

**CAPÍTULO PRIMERO
NATURALEZA Y OBJETO DE LA LEY**

SECCIÓN ÚNICA

Artículo 1. La presente ley es de orden público y tiene por objeto establecer los ingresos que percibirá la hacienda pública del municipio de Cortazar, Guanajuato, durante el ejercicio fiscal del año 2017, por los conceptos y en las cantidades estimadas que a continuación se enumeran:

MUNICIPIO DE CORTAZAR, GTO	INGRESO ESTIMADO
LEY DE INGRESOS PARA EL EJERCICIO FISCAL 2017	
TOTAL	\$307,084,818.20
IMPUESTOS	\$16,118,310.43
IMPUESTO SOBRE EL PATRIMONIO	\$13,713,587.95
IMPUESTO SOBRE LA PRODUCCIÓN, EL CONSUMO Y LAS TRANSACCIONES	\$224,030.21
IMPUESTOS ECOLÓGICOS	\$5,532.75
ACCESORIOS	\$2,175,159.52
CONTRIBUCIONES DE MEJORAS	\$0.00
CONTRIBUCIONES DE MEJORAS POR OBRAS PÚBLICAS	\$0.00
DERECHOS	\$59,291,704.14
DERECHOS POR EL USO, GOCE, APROVECHAMIENTO O EXPLOTACIÓN DE BIENES DE DOMINIO PÚBLICO	\$2,256,905.84
DERECHOS POR PRESTACIÓN DE SERVICIOS	\$56,284,798.30
ACCESORIOS	\$750,000.00
PRODUCTOS	\$4,704,818.98
PRODUCTOS DE TIPO CORRIENTE	\$4,704,818.98
APROVECHAMIENTOS	\$4,804,114.24
APROVECHAMIENTOS DE TIPO CORRIENTE	\$4,804,114.24
INGRESOS POR VENTA DE BIENES Y SERVICIOS	\$229,158.23
INGRESOS POR VENTA DE BIENES Y SERVICIOS PRODUCIDOS EN ESTABLECIMIENTOS DEL GOBIERNO CENTRAL	\$229,158.23
PARTICIPACIONES Y APORTACIONES	\$221,936,712.18
PARTICIPACIONES	\$99,856,044.68
APORTACIONES	\$68,596,546.67
CONVENIOS	\$53,484,120.84

Los ingresos, dependiendo de su naturaleza, se registrarán por lo dispuesto en esta ley, en la Ley de Hacienda para los Municipios del Estado de Guanajuato, por las disposiciones administrativas de observancia general que emita el ayuntamiento y las normas de derecho común.

Artículo 2. Los ingresos que se recauden por concepto de contribuciones, así como los provenientes de otros conceptos, se destinarán a sufragar los gastos públicos establecidos y autorizados en el presupuesto de egresos municipal, así como en lo dispuesto en los convenios de coordinación y en las leyes en que se fundamenten.

**CAPÍTULO SEGUNDO
CONCEPTOS DE INGRESOS**

SECCIÓN ÚNICA

Artículo 3. La hacienda pública del municipio de Cortazar, Guanajuato, percibirá los ingresos ordinarios y extraordinarios de conformidad con lo dispuesto por esta ley y la Ley de Hacienda para los Municipios del Estado de Guanajuato.

**CAPÍTULO TERCERO
DE LOS IMPUESTOS**

**SECCIÓN PRIMERA
IMPUESTO PREDIAL**

Artículo 4. El impuesto predial se causará y liquidará anualmente conforme a las siguientes:

TASAS

Los inmuebles que cuenten con un valor determinado o modificado:	Inmuebles urbanos y suburbanos		Inmuebles rústicos
	con edificaciones	sin edificaciones	
1. A la entrada en vigor de la presente ley:	2.4 al millar	4.5 al millar	1.8 al millar
2. Durante los años 2002 y hasta 2016 inclusive:	2.4 al millar	4.5 al millar	1.8 al millar
3. Con anterioridad al año 2002 y hasta el 1993, inclusive:	8 al millar	15 al millar	6 al millar
4. Con anterioridad al año de 1993:	13 al millar		12 al millar

Artículo 5. Los valores que se aplicarán a los inmuebles para el año 2017, serán los siguientes:

- I. Tratándose de inmuebles urbanos y suburbanos**
a) Valores unitarios del terreno por metro cuadrado:

Zona	Valor Mínimo	Valor Máximo
Zona comercial de primera	\$1,530.84	\$2,650.93
Zona comercial de segunda	\$777.05	\$1,494.32
Zona habitacional residencial	\$1,243.27	\$1,494.32
Zona habitacional centro medio	\$555.88	\$1,102.82
Zona habitacional media	\$357.13	\$573.80
Zona habitacional centro económico	\$340.69	\$514.02
Zona habitacional de interés social	\$273.44	\$376.54
Zona habitacional económica	\$162.86	\$280.92
Zona marginada irregular	\$94.12	\$125.51
Zona industrial	\$109.08	\$149.41
Valor mínimo	\$61.25	

b) Valores unitarios de construcción por metro cuadrado:

Tipo	Calidad	Estado de conservación	Clave	Valor
Moderno	Superior	Bueno	- 1-1	\$6,854.52
Moderno	Superior	Regular	1-2	\$5,777.12
Moderno	Superior	Malo	1-3	\$4,802.77
Moderno	Media	Bueno	2-1	\$4,802.77
Moderno	Media	Regular	2-2	\$4,118.39
Moderno	Media	Malo	2-3	\$3,426.52
Moderno	Económica	Bueno	3-1	\$3,040.98
Moderno	Económica	Regular	3-2	\$2,613.63
Moderno	Económica	Malo	3-3	\$2,141.38
Moderno	Corriente	Bueno	4-1	\$2,228.05
Moderno	Corriente	Regular	4-2	\$1,718.48
Moderno	Corriente	Malo	4-3	\$1,241.78
Moderno	Precaria	Bueno	4-4	\$777.06
Moderno	Precaria	Regular	4-5	\$599.21
Moderno	Precaria	Malo	4-6	\$342.19
Antiguo	Superior	Bueno	5-1	\$3,940.56
Antiguo	Superior	Regular	5-2	\$3,175.45
Antiguo	Superior	Malo	5-3	\$2,398.39
Antiguo	Media	Bueno	6-1	\$2,661.40
Antiguo	Media	Regular	6-2	\$2,141.38
Antiguo	Media	Malo	6-3	\$1,589.96
Antiguo	Económica	Bueno	7-1	\$1,494.32
Antiguo	Económica	Regular	7-2	\$1,199.93
Antiguo	Económica	Malo	7-3	\$984.75
Antiguo	Corriente	Bueno	7-4	\$984.75
Antiguo	Corriente	Regular	7-5	\$777.06
Antiguo	Corriente	Malo	7-6	\$690.36
Industrial	Superior	Bueno	8-1	\$4,284.26
Industrial	Superior	Regular	8-2	\$3,689.51

Industrial	Superior	Malo	8-3	\$3,040.98
Industrial	Media	Bueno	9-1	\$2,870.58
Industrial	Media	Regular	9-2	\$2,184.70
Industrial	Media	Malo	9-3	\$1,718.48
Industrial	Económica	Bueno	10-1	\$1,981.48
Industrial	Económica	Regular	10-2	\$1,589.96
Industrial	Económica	Malo	10-3	\$1,241.78
Industrial	Corriente	Bueno	10-4	\$1,199.93
Industrial	Corriente	Regular	10-5	\$984.75
Industrial	Corriente	Malo	10-6	\$814.41
Industrial	Precaria	Bueno	10-7	\$690.36
Industrial	Precaria	Regular	10-8	\$514.03
Industrial	Precaria	Malo	10-9	\$342.19
Alberca	Superior	Bueno	11-1	\$3,282.83
Alberca	Superior	Regular	11-2	\$2,698.76
Alberca	Superior	Malo	11-3	\$2,141.38
Alberca	Media	Bueno	12-1	\$2,398.39
Alberca	Media	Regular	12-2	\$2,012.32
Alberca	Media	Malo	12-3	\$1,542.14
Alberca	Económica	Bueno	13-1	\$1,589.96
Alberca	Económica	Regular	13-2	\$1,291.09
Alberca	Económica	Malo	13-3	\$1,119.23
Cancha en general	Superior	Bueno	14-1	\$2,141.38
Cancha en general	Superior	Regular	14-2	\$1,836.54
Cancha en general	Superior	Malo	14-3	\$1,461.42
Cancha en general	Media	Bueno	15-1	\$1,461.42
Cancha en general	Media	Regular	15-2	\$1,291.09
Cancha en general	Media	Malo	15-3	\$984.75
Frontón	Superior	Bueno	16-1	\$2,485.08
Frontón	Superior	Regular	16-2	\$2,184.70
Frontón	Superior	Malo	16-3	\$1,836.54
Frontón	Media	Bueno	17-1	\$1,805.12
Frontón	Media	Regular	17-2	\$1,542.14
Frontón	Media	Malo	17-3	\$1,199.93

II. Tratándose de inmuebles rústicos

a) Tabla de valores base por hectárea:

1. Predios de riego

\$18,778.33

2. Predios de temporal

\$7,952.38

3. Agostadero	\$3,274.50
4. Cerril o monte	\$1,670.66

Los valores base se verán afectados de acuerdo al coeficiente que resulte al aplicar los siguientes elementos agrológicos para la valuación. Obteniéndose así los valores unitarios por hectárea:

ELEMENTOS	FACTOR
1. Espesor del suelo:	
a) Hasta 10 centímetros	1.00
b) De 10.01 a 30 centímetros	1.05
c) De 30.01 a 60 centímetros	1.08
d) Mayor de 60 centímetros	1.10
2. Topografía:	
a) Terrenos planos	1.10
b) Pendiente suave menor de 5%	1.05
c) Pendiente fuerte mayor de 5%	1.00
d) Muy accidentado	0.95
3. Distancias a centros de comercialización:	
a) A menos de 3 kilómetros	1.50
b) A más de 3 kilómetros	1.00
4. Acceso a vías de comunicación:	
a) Todo el año	1.20
b) Tiempo de secas	1.00
c) Sin acceso	0.50

El factor que se utilizará para terrenos de riego eventual será el 0.60. Para aplicar este factor, se calculará primeramente como terreno de riego.

b) Tabla de valores por metro cuadrado para inmuebles menores de una hectárea, no dedicados a la agricultura (pie de casa o solar):

1. Inmuebles cercanos a rancherías sin ningún servicio	\$7.77
2. Inmuebles cercanos a rancherías, sin servicios y en prolongación de calle cercana	\$18.91
3. Inmuebles en rancherías, con calles sin servicios	\$38.94
4. Inmuebles en rancherías, sobre calles trazadas con algún tipo de servicio	\$54.55
5. Inmuebles en rancherías, sobre calle con todos los	\$66.22

servicios

La tabla de valores unitarios de construcción, prevista en la fracción I, inciso b) de este artículo se aplicará a las construcciones edificadas en el suelo o terreno rústico.

Artículo 6. Para la práctica de los avalúos, el municipio atenderá a las tablas contenidas en la presente ley, considerando los valores unitarios de los inmuebles, los que se determinarán conforme a los siguientes criterios:

I. Tratándose de terrenos urbanos y suburbanos, se sujetarán a los siguientes factores:

- a) Características de los servicios públicos y del equipamiento urbano;
- b) Tipo de desarrollo urbano y su estado físico, en el cual deberá considerar el uso actual y potencial del suelo, y la uniformidad de los inmuebles edificadas, sean residenciales, comerciales o industriales, así como aquéllos de uso diferente;
- c) Índice socioeconómico de los habitantes;
- d) Las políticas de ordenamiento y regulación del territorio que sean aplicables; y
- e) Las características geológicas y topográficas, así como la irregularidad en el perímetro, que afecte su valor comercial.

II. Para el caso de terrenos rústicos, se hará atendiendo a los siguientes factores:

- a) Las características del medio físico, recursos naturales, y situación ambiental que conformen el sistema ecológico;
- b) La infraestructura y servicios integrados al área; y
- c) La situación jurídica de la tenencia de la tierra.

III. Tratándose de construcción se atenderá a los factores siguientes:

- a) Uso y calidad de la construcción;
- b) Costo y calidad de los materiales de construcción utilizados; y
- c) Costo de la mano de obra empleada.

**SECCIÓN SEGUNDA
IMPUESTO SOBRE ADQUISICIÓN DE BIENES INMUEBLES**

Artículo 7. El impuesto sobre adquisición de bienes inmuebles se causará y liquidará a la tasa del 0.5%.

**SECCIÓN TERCERA
IMPUESTO SOBRE DIVISIÓN Y LOTIFICACIÓN DE INMUEBLES**

Artículo 8. El impuesto sobre división y lotificación de inmuebles se causará y liquidará conforme a las siguientes:

TASAS

- I. Tratándose de la división o lotificación de inmuebles urbanos: 0.9%
- II. Tratándose de la división o lotificación de inmuebles suburbanos: 0.9%
- III. Tratándose de la división de un inmueble por la constitución de condominios horizontales, verticales o mixtos: 0.45%
- IV. Tratándose de inmuebles rústicos: 0.45%

No se causará este impuesto en los supuestos establecidos en el artículo 187 de la Ley de Hacienda para los Municipios del Estado de Guanajuato.

**SECCIÓN CUARTA
IMPUESTO DE FRACCIONAMIENTOS**

Artículo 9. El impuesto de fraccionamientos se causará y liquidará por metro cuadrado de superficie vendible conforme a la siguiente:

TARIFA

I. Fraccionamiento residencial "A"	\$0.46
II. Fraccionamiento residencial "B"	\$0.32
III. Fraccionamiento residencial "C"	\$0.21
IV. Fraccionamiento de habitación popular	\$0.21
V. Fraccionamiento de interés social	\$0.21
VI. Fraccionamiento de urbanización progresiva	\$0.17
VII. Fraccionamiento industrial para industria ligera	\$0.21
VIII. Fraccionamiento industrial para industria mediana	\$0.21
IX. Fraccionamiento industrial para industria pesada	\$0.27
X. Fraccionamiento campestre residencial	\$0.49
XI. Fraccionamiento campestre rústico	\$0.22
XII. Fraccionamiento turístico, recreativo-deportivo	\$0.29
XIII. Fraccionamiento comercial	\$0.48
XIV. Fraccionamiento agropecuario	\$0.20
XV. Fraccionamiento mixto de usos compatibles	\$0.32

**SECCIÓN QUINTA
IMPUESTO SOBRE JUEGOS Y APUESTAS PERMITIDAS**

Artículo 10. El impuesto sobre juegos y apuestas permitidas se causará y liquidará a la tasa del 15.75%.

**SECCIÓN SEXTA
IMPUESTO SOBRE DIVERSIONES
Y ESPECTÁCULOS PÚBLICOS**







Artículo 11. El impuesto sobre diversiones y espectáculos públicos se causará y liquidará a la tasa del 5%.

**SECCIÓN SÉPTIMA
IMPUESTO SOBRE RIFAS, SORTEOS,
LOTERÍAS Y CONCURSOS**

Artículo 12. El impuesto sobre rifas, sorteos, loterías y concursos se causará y liquidará a la tasa del 6%.

**SECCIÓN OCTAVA
IMPUESTO SOBRE EXPLOTACIÓN DE BANCOS DE MÁRMOLES, CANTERAS,
PIZARRAS, BASALTOS, CAL, CALIZAS, TEZONTLE, TEPETATE Y SUS DERIVADOS,
ARENA, GRAVA Y OTROS SIMILARES**

Artículo 13. El impuesto sobre explotación de bancos de mármoles, canteras, pizarras, basaltos, cal, calizas, tezontle, tepetate y sus derivados, arena, grava y otros similares, se causará y liquidará conforme a la siguiente:

TARIFA		
I.	Por metro cúbico de cantera sin labrar	\$8.16
II.	Por metro cuadrado de cantera labrada	\$3.53
III.	Por metro cuadrado de chapa de cantera para revestir edificios	\$3.53
IV.	Por tonelada de pedacería de cantera	\$1.21
V.	Por metro cuadrado de adoquín derivado de cantera	\$1.05
VI.	Por metro lineal de guarnición derivado de cantera	\$1.05
VII.	Por tonelada de basalto, pizarra, cal y caliza	\$0.75
VIII.	Por metro cúbico de arena, grava, tepetate y tezontle	\$0.31

**CAPÍTULO CUARTO
DE LOS DERECHOS**

**SECCIÓN PRIMERA
POR SERVICIOS DE AGUA POTABLE, DRENAJE, ALCANTARILLADO,
TRATAMIENTO Y DISPOSICIÓN DE SUS AGUAS RESIDUALES**

Artículo 14. Las contraprestaciones correspondientes a los servicios públicos de agua potable, drenaje, alcantarillado, tratamiento y disposición de sus aguas residuales, se causarán y liquidarán mensualmente conforme a la siguiente:

- I. Tarifa por servicio medido de agua potable
 - a) Doméstica

Doméstica	enero	febrero	marzo	abril	mayo	junio	julio	Agosto	septiembre	octubre	noviembre	diciembre
Cuota base	\$79.15	\$79.55	\$79.95	\$80.35	\$80.75	\$81.15	\$81.56	\$81.96	\$82.37	\$82.79	\$83.20	\$83.62
A la cuota base se le sumará el importe de acuerdo al consumo del usuario conforme la siguiente tabla												
Consumo m ³	enero	febrero	marzo	abril	mayo	junio	julio	Agosto	septiembre	octubre	noviembre	diciembre
0	\$0.00	\$0.00	\$0.00	\$0.00	\$0.00	\$0.00	\$0.00	\$0.00	\$0.00	\$0.00	\$0.00	\$0.00
1	\$2.92	\$2.94	\$2.95	\$2.96	\$2.98	\$2.99	\$3.01	\$3.02	\$3.04	\$3.06	\$3.07	\$3.09
2	\$5.52	\$5.54	\$5.57	\$5.60	\$5.63	\$5.66	\$5.68	\$5.71	\$5.74	\$5.77	\$5.80	\$5.83
3	\$10.94	\$11.00	\$11.05	\$11.11	\$11.16	\$11.22	\$11.27	\$11.33	\$11.39	\$11.44	\$11.50	\$11.56
4	\$17.86	\$17.95	\$18.04	\$18.13	\$18.22	\$18.31	\$18.40	\$18.50	\$18.59	\$18.68	\$18.78	\$18.87
5	\$19.81	\$19.91	\$20.01	\$20.11	\$20.21	\$20.31	\$20.41	\$20.51	\$20.62	\$20.72	\$20.82	\$20.93
6	\$21.03	\$21.13	\$21.24	\$21.34	\$21.45	\$21.56	\$21.66	\$21.77	\$21.88	\$21.99	\$22.10	\$22.21
7	\$23.02	\$23.13	\$23.25	\$23.36	\$23.48	\$23.60	\$23.72	\$23.83	\$23.95	\$24.07	\$24.19	\$24.32
8	\$24.28	\$24.41	\$24.53	\$24.65	\$24.77	\$24.90	\$25.02	\$25.15	\$25.27	\$25.40	\$25.53	\$25.65
9	\$25.68	\$25.81	\$25.94	\$26.07	\$26.20	\$26.33	\$26.47	\$26.60	\$26.73	\$26.86	\$27.00	\$27.13
10	\$26.78	\$26.91	\$27.05	\$27.18	\$27.32	\$27.46	\$27.59	\$27.73	\$27.87	\$28.01	\$28.15	\$28.29
11	\$35.90	\$36.08	\$36.26	\$36.44	\$36.62	\$36.80	\$36.99	\$37.17	\$37.36	\$37.55	\$37.73	\$37.92
12	\$45.99	\$46.22	\$46.45	\$46.69	\$46.92	\$47.15	\$47.39	\$47.63	\$47.87	\$48.10	\$48.35	\$48.59
13	\$57.22	\$57.51	\$57.79	\$58.08	\$58.37	\$58.67	\$58.96	\$59.25	\$59.55	\$59.85	\$60.15	\$60.45
14	\$68.42	\$68.77	\$69.11	\$69.46	\$69.80	\$70.15	\$70.50	\$70.86	\$71.21	\$71.57	\$71.92	\$72.28
15	\$80.62	\$81.02	\$81.43	\$81.83	\$82.24	\$82.65	\$83.07	\$83.48	\$83.90	\$84.32	\$84.74	\$85.17
16	\$93.83	\$94.30	\$94.77	\$95.25	\$95.73	\$96.20	\$96.68	\$97.17	\$97.65	\$98.14	\$98.63	\$99.13
17	\$105.24	\$105.77	\$106.30	\$106.83	\$107.36	\$107.90	\$108.44	\$108.98	\$109.53	\$110.07	\$110.63	\$111.18
18	\$117.31	\$117.90	\$118.49	\$119.08	\$119.68	\$120.28	\$120.88	\$121.48	\$122.09	\$122.70	\$123.31	\$123.93
19	\$130.03	\$130.68	\$131.33	\$131.99	\$132.65	\$133.31	\$133.98	\$134.65	\$135.32	\$136.00	\$136.68	\$137.36
20	\$143.42	\$144.14	\$144.86	\$145.58	\$146.31	\$147.04	\$147.77	\$148.51	\$149.26	\$150.00	\$150.75	\$151.51
21	\$164.27	\$165.09	\$165.91	\$166.74	\$167.58	\$168.41	\$169.26	\$170.10	\$170.95	\$171.81	\$172.67	\$173.53
22	\$177.53	\$178.42	\$179.31	\$180.21	\$181.11	\$182.01	\$182.92	\$183.84	\$184.76	\$185.68	\$186.61	\$187.54
23	\$193.13	\$194.10	\$195.07	\$196.04	\$197.02	\$198.01	\$199.00	\$199.99	\$200.99	\$202.00	\$203.01	\$204.02
24	\$209.38	\$210.43	\$211.48	\$212.53	\$213.60	\$214.67	\$215.74	\$216.82	\$217.90	\$218.99	\$220.09	\$221.19
25	\$226.32	\$227.46	\$228.59	\$229.74	\$230.88	\$232.04	\$233.20	\$234.36	\$235.54	\$236.71	\$237.90	\$239.09
26	\$254.47	\$255.74	\$257.02	\$258.31	\$259.60	\$260.90	\$262.20	\$263.51	\$264.83	\$266.15	\$267.49	\$268.82
27	\$270.93	\$272.28	\$273.64	\$275.01	\$276.39	\$277.77	\$279.16	\$280.55	\$281.95	\$283.36	\$284.78	\$286.21
28	\$287.88	\$289.32	\$290.77	\$292.22	\$293.68	\$295.15	\$296.63	\$298.11	\$299.60	\$301.10	\$302.61	\$304.12
29	\$305.35	\$306.87	\$308.41	\$309.95	\$311.50	\$313.06	\$314.62	\$316.19	\$317.77	\$319.36	\$320.96	\$322.57
30	\$323.29	\$324.91	\$326.53	\$328.16	\$329.80	\$331.45	\$333.11	\$334.78	\$336.45	\$338.13	\$339.82	\$341.52
31	\$374.59	\$376.47	\$378.35	\$380.24	\$382.14	\$384.05	\$385.97	\$387.90	\$389.84	\$391.79	\$393.75	\$395.72
32	\$391.99	\$393.95	\$395.92	\$397.90	\$399.89	\$401.89	\$403.90	\$405.92	\$407.95	\$409.99	\$412.04	\$414.10
33	\$409.76	\$411.81	\$413.87	\$415.94	\$418.02	\$420.11	\$422.21	\$424.32	\$426.44	\$428.57	\$430.72	\$432.87
34	\$427.68	\$429.82	\$431.97	\$434.13	\$436.30	\$438.48	\$440.67	\$442.88	\$445.09	\$447.32	\$449.55	\$451.80
35	\$445.96	\$448.19	\$450.43	\$452.69	\$454.95	\$457.22	\$459.51	\$461.81	\$464.12	\$466.44	\$468.77	\$471.11
36	\$464.53	\$466.85	\$469.19	\$471.54	\$473.89	\$476.26	\$478.64	\$481.04	\$483.44	\$485.86	\$488.29	\$490.73
37	\$486.48	\$488.91	\$491.36	\$493.81	\$496.28	\$498.76	\$501.26	\$503.76	\$506.28	\$508.81	\$511.36	\$513.91
38	\$508.90	\$511.44	\$514.00	\$516.57	\$519.15	\$521.75	\$524.36	\$526.98	\$529.62	\$532.26	\$534.93	\$537.60
39	\$531.82	\$534.47	\$537.15	\$539.83	\$542.53	\$545.24	\$547.97	\$550.71	\$553.46	\$556.23	\$559.01	\$561.81
40	\$555.23	\$558.00	\$560.79	\$563.60	\$566.41	\$569.25	\$572.09	\$574.95	\$577.83	\$580.72	\$583.62	\$586.54
41	\$579.10	\$581.99	\$584.90	\$587.83	\$590.77	\$593.72	\$596.69	\$599.67	\$602.67	\$605.69	\$608.71	\$611.76
42	\$596.64	\$599.62	\$602.62	\$605.63	\$608.66	\$611.70	\$614.76	\$617.84	\$620.92	\$624.03	\$627.15	\$630.29
43	\$614.32	\$617.39	\$620.48	\$623.58	\$626.70	\$629.83	\$632.98	\$636.15	\$639.33	\$642.52	\$645.74	\$648.97
44	\$632.18	\$635.34	\$638.52	\$641.71	\$644.92	\$648.14	\$651.38	\$654.64	\$657.91	\$661.20	\$664.51	\$667.83
45	\$650.21	\$653.46	\$656.73	\$660.01	\$663.31	\$666.63	\$669.96	\$673.31	\$676.68	\$680.06	\$683.46	\$686.88
46	\$668.38	\$671.72	\$675.08	\$678.46	\$681.85	\$685.26	\$688.68	\$692.13	\$695.59	\$699.07	\$702.56	\$706.07
47	\$686.71	\$690.15	\$693.60	\$697.06	\$700.55	\$704.05	\$707.57	\$711.11	\$714.67	\$718.24	\$721.83	\$725.44
48	\$705.24	\$708.77	\$712.31	\$715.87	\$719.45	\$723.05	\$726.66	\$730.30	\$733.95	\$737.62	\$741.31	\$745.01
49	\$723.92	\$727.54	\$731.18	\$734.84	\$738.51	\$742.20	\$745.91	\$749.64	\$753.39	\$757.16	\$760.94	\$764.75
50	\$742.76	\$746.47	\$750.21	\$753.96	\$757.73	\$761.52	\$765.32	\$769.15	\$773.00	\$776.86	\$780.74	\$784.65
51	\$761.75	\$765.56	\$769.39	\$773.23	\$777.10	\$780.99	\$784.89	\$788.82	\$792.76	\$796.72	\$800.71	\$804.71
52	\$780.91	\$784.81	\$788.74	\$792.68	\$796.64	\$800.63	\$804.63	\$808.65	\$812.70	\$816.76	\$820.84	\$824.95
53	\$800.25	\$804.25	\$808.27	\$812.31	\$816.37	\$820.46	\$824.56	\$828.68	\$832.82	\$836.99	\$841.17	\$845.38
54	\$819.72	\$823.82	\$827.94	\$832.08	\$836.24	\$840.42	\$844.63	\$848.85	\$853.09	\$857.36	\$861.64	\$865.95
55	\$839.38	\$843.58	\$847.80	\$852.04	\$856.30	\$860.58	\$864.88	\$869.21	\$873.55	\$877.92	\$882.31	\$886.72
56	\$859.17	\$863.47	\$867.78	\$872.12	\$876.48	\$880.86	\$885.27	\$889.70	\$894.14	\$898.61	\$903.11	\$907.62
57	\$879.17	\$883.57	\$887.98	\$892.42	\$896.89	\$901.37	\$905.88	\$910.41	\$914.96	\$919.53	\$924.13	\$928.75
58	\$899.29	\$903.79	\$908.31	\$912.85	\$917.42	\$922.00	\$926.61	\$931.25	\$935.90	\$940.58	\$945.28	\$950.01
59	\$919.60	\$924.20	\$928.82	\$933.47	\$938.13	\$942.82	\$947.54	\$952.28	\$957.04	\$961.82	\$966.63	\$971.47
60	\$940.08	\$944.78	\$949.50	\$954.25	\$959.02	\$963.82	\$968.64	\$973.48	\$978.35	\$983.24	\$988.15	\$993.09
61	\$960.69	\$965.49	\$970.32	\$975.17	\$980.04	\$984.95	\$989.87	\$994.82	\$999.79	\$1,004.79	\$1,009.82	\$1,014.87
62	\$981.50	\$986.41	\$991.34	\$996.30	\$1,001.28	\$1,006.28	\$1,011.32	\$1,016.37	\$1,021.45	\$1,026.56	\$1,031.69	\$1,036.85
63	\$1,002.44	\$1,007.45	\$1,012.49	\$1,017.55	\$1,022.64	\$1,027.75	\$1,032.89	\$1,038.05	\$1,043.24	\$1,048.46	\$1,053.70	\$1,058.97
64	\$1,023.58	\$1,028.70	\$1,033.84	\$1,039.01	\$1,044.21	\$1,049.43	\$1,054.68	\$1,059.95	\$1,065.25	\$1,070.58	\$1,075.93	\$1,081.31
65	\$1,044.84	\$1,050.06	\$1,055.31	\$1,060.59	\$1,065.89	\$1,071.22	\$1,076.58	\$1,081.96	\$1,087.37	\$1,092.81	\$1,098.27	\$1,103.76

Doméstica	enero	febrero	marzo	abril	mayo	junio	julio	Agosto	septiembre	octubre	noviembre	diciembre
Cuota base	\$79.15	\$79.55	\$79.95	\$80.35	\$80.75	\$81.15	\$81.56	\$81.96	\$82.37	\$82.79	\$83.20	\$83.62
A la cuota base se le sumará el importe de acuerdo al consumo del usuario conforme la siguiente tabla												
Consumo m ³	enero	febrero	marzo	abril	mayo	junio	julio	Agosto	septiembre	octubre	noviembre	diciembre
66	\$1,066.27	\$1,071.60	\$1,076.96	\$1,082.35	\$1,087.76	\$1,093.20	\$1,098.66	\$1,104.16	\$1,109.68	\$1,115.23	\$1,120.80	\$1,126.41
67	\$1,087.91	\$1,093.35	\$1,098.82	\$1,104.31	\$1,109.83	\$1,115.38	\$1,120.96	\$1,126.56	\$1,132.20	\$1,137.86	\$1,143.55	\$1,149.26
68	\$1,109.66	\$1,115.21	\$1,120.79	\$1,126.39	\$1,132.02	\$1,137.68	\$1,143.37	\$1,149.09	\$1,154.83	\$1,160.61	\$1,166.41	\$1,172.24
69	\$1,131.60	\$1,137.26	\$1,142.94	\$1,148.66	\$1,154.40	\$1,160.17	\$1,165.97	\$1,171.80	\$1,177.66	\$1,183.55	\$1,189.47	\$1,195.42
70	\$1,153.70	\$1,159.47	\$1,165.27	\$1,171.09	\$1,176.95	\$1,182.83	\$1,188.75	\$1,194.69	\$1,200.66	\$1,206.67	\$1,212.70	\$1,218.76
71	\$1,175.95	\$1,181.83	\$1,187.73	\$1,193.67	\$1,199.64	\$1,205.64	\$1,211.67	\$1,217.73	\$1,223.82	\$1,229.93	\$1,236.08	\$1,242.26
72	\$1,198.38	\$1,204.37	\$1,210.39	\$1,216.44	\$1,222.53	\$1,228.64	\$1,234.78	\$1,240.95	\$1,247.16	\$1,253.40	\$1,259.66	\$1,265.96
73	\$1,220.95	\$1,227.06	\$1,233.19	\$1,239.36	\$1,245.56	\$1,251.78	\$1,258.04	\$1,264.33	\$1,270.65	\$1,277.01	\$1,283.39	\$1,289.81
74	\$1,243.72	\$1,249.94	\$1,256.19	\$1,262.47	\$1,268.79	\$1,275.13	\$1,281.50	\$1,287.91	\$1,294.35	\$1,300.82	\$1,307.33	\$1,313.86
75	\$1,266.64	\$1,272.97	\$1,279.34	\$1,285.73	\$1,292.16	\$1,298.62	\$1,305.12	\$1,311.64	\$1,318.20	\$1,324.79	\$1,331.42	\$1,338.07
76	\$1,289.70	\$1,296.15	\$1,302.63	\$1,309.14	\$1,315.69	\$1,322.26	\$1,328.88	\$1,335.52	\$1,342.20	\$1,348.91	\$1,355.65	\$1,362.43
77	\$1,312.94	\$1,319.51	\$1,326.11	\$1,332.74	\$1,339.40	\$1,346.10	\$1,352.83	\$1,359.59	\$1,366.39	\$1,373.22	\$1,380.09	\$1,386.99
78	\$1,336.33	\$1,343.01	\$1,349.73	\$1,356.48	\$1,363.26	\$1,370.08	\$1,376.93	\$1,383.81	\$1,390.73	\$1,397.68	\$1,404.67	\$1,411.70
79	\$1,359.91	\$1,366.71	\$1,373.54	\$1,380.41	\$1,387.31	\$1,394.25	\$1,401.22	\$1,408.22	\$1,415.26	\$1,422.34	\$1,429.45	\$1,436.60
80	\$1,383.63	\$1,390.54	\$1,397.50	\$1,404.48	\$1,411.51	\$1,418.56	\$1,425.66	\$1,432.78	\$1,439.95	\$1,447.15	\$1,454.38	\$1,461.66
81	\$1,407.52	\$1,414.56	\$1,421.63	\$1,428.74	\$1,435.88	\$1,443.06	\$1,450.28	\$1,457.53	\$1,464.81	\$1,472.14	\$1,479.50	\$1,486.90
82	\$1,431.58	\$1,438.74	\$1,445.93	\$1,453.16	\$1,460.42	\$1,467.73	\$1,475.07	\$1,482.44	\$1,489.85	\$1,497.30	\$1,504.79	\$1,512.31
83	\$1,455.79	\$1,463.07	\$1,470.38	\$1,477.74	\$1,485.13	\$1,492.55	\$1,500.01	\$1,507.51	\$1,515.05	\$1,522.63	\$1,530.24	\$1,537.89
84	\$1,480.15	\$1,487.55	\$1,494.99	\$1,502.46	\$1,509.97	\$1,517.52	\$1,525.11	\$1,532.74	\$1,540.40	\$1,548.10	\$1,555.84	\$1,563.62
85	\$1,504.73	\$1,512.25	\$1,519.82	\$1,527.42	\$1,535.05	\$1,542.73	\$1,550.44	\$1,558.19	\$1,565.98	\$1,573.81	\$1,581.68	\$1,589.59
86	\$1,529.44	\$1,537.09	\$1,544.77	\$1,552.49	\$1,560.26	\$1,568.06	\$1,575.90	\$1,583.78	\$1,591.70	\$1,599.66	\$1,607.65	\$1,615.69
87	\$1,554.30	\$1,562.07	\$1,569.88	\$1,577.73	\$1,585.62	\$1,593.55	\$1,601.52	\$1,609.52	\$1,617.57	\$1,625.66	\$1,633.79	\$1,641.96
88	\$1,579.32	\$1,587.21	\$1,595.15	\$1,603.12	\$1,611.14	\$1,619.20	\$1,627.29	\$1,635.43	\$1,643.61	\$1,651.82	\$1,660.08	\$1,668.38
89	\$1,604.52	\$1,612.54	\$1,620.60	\$1,628.71	\$1,636.85	\$1,645.03	\$1,653.26	\$1,661.53	\$1,669.83	\$1,678.18	\$1,686.57	\$1,695.01
90	\$1,629.89	\$1,638.04	\$1,646.23	\$1,654.47	\$1,662.74	\$1,671.05	\$1,679.41	\$1,687.80	\$1,696.24	\$1,704.72	\$1,713.25	\$1,721.81
91	\$1,655.38	\$1,663.66	\$1,671.98	\$1,680.34	\$1,688.74	\$1,697.19	\$1,705.67	\$1,714.20	\$1,722.77	\$1,731.38	\$1,740.04	\$1,748.74
92	\$1,681.08	\$1,689.49	\$1,697.93	\$1,706.42	\$1,714.96	\$1,723.53	\$1,732.15	\$1,740.81	\$1,749.51	\$1,758.26	\$1,767.05	\$1,775.89
93	\$1,706.94	\$1,715.48	\$1,724.05	\$1,732.67	\$1,741.34	\$1,750.04	\$1,758.79	\$1,767.59	\$1,776.43	\$1,785.31	\$1,794.24	\$1,803.21
94	\$1,732.93	\$1,741.51	\$1,750.30	\$1,759.05	\$1,767.85	\$1,776.68	\$1,785.57	\$1,794.50	\$1,803.47	\$1,812.49	\$1,821.55	\$1,830.66
95	\$1,759.12	\$1,767.91	\$1,776.75	\$1,785.64	\$1,794.56	\$1,803.54	\$1,812.55	\$1,821.62	\$1,830.72	\$1,839.88	\$1,849.08	\$1,858.32
96	\$1,785.45	\$1,794.38	\$1,803.35	\$1,812.37	\$1,821.43	\$1,830.54	\$1,839.69	\$1,848.89	\$1,858.13	\$1,867.42	\$1,876.76	\$1,886.14
97	\$1,811.95	\$1,821.01	\$1,830.12	\$1,839.27	\$1,848.46	\$1,857.70	\$1,866.99	\$1,876.33	\$1,885.71	\$1,895.14	\$1,904.61	\$1,914.14
98	\$1,838.60	\$1,847.80	\$1,857.04	\$1,866.32	\$1,875.65	\$1,885.03	\$1,894.46	\$1,903.93	\$1,913.45	\$1,923.02	\$1,932.63	\$1,942.29
99	\$1,865.44	\$1,874.77	\$1,884.14	\$1,893.57	\$1,903.03	\$1,912.55	\$1,922.11	\$1,931.72	\$1,941.38	\$1,951.09	\$1,960.84	\$1,970.65
100	\$1,892.43	\$1,901.89	\$1,911.40	\$1,920.96	\$1,930.56	\$1,940.21	\$1,949.91	\$1,959.66	\$1,969.46	\$1,979.31	\$1,989.21	\$1,999.15
En consumos mayores a 100 m ³ se cobrará cada metro cúbico al precio siguiente y al importe que resulte se le sumará la cuota base.												
Más de 100	enero	febrero	marzo	abril	mayo	junio	julio	Agosto	septiembre	octubre	noviembre	diciembre
Precio por m ³	\$18.95	\$19.04	\$19.14	\$19.24	\$19.33	\$19.43	\$19.53	\$19.62	\$19.72	\$19.82	\$19.92	\$20.02

b) Comercial y de servicios

Comercial y de servicios	enero	febrero	marzo	abril	mayo	junio	julio	agosto	septiembre	octubre	noviembre	diciembre
Cuota base	\$111.45	\$112.00	\$112.56	\$113.13	\$113.69	\$114.26	\$114.83	\$115.40	\$115.98	\$116.56	\$117.14	\$117.73
A la cuota base se le sumará el importe de acuerdo al consumo del usuario conforme la siguiente tabla												
Consumo m ³	enero	febrero	marzo	abril	mayo	junio	julio	agosto	septiembre	octubre	noviembre	diciembre
0	\$0.00	\$0.00	\$0.00	\$0.00	\$0.00	\$0.00	\$0.00	\$0.00	\$0.00	\$0.00	\$0.00	\$0.00
1	\$2.95	\$2.97	\$2.98	\$3.00	\$3.01	\$3.03	\$3.04	\$3.06	\$3.07	\$3.09	\$3.10	\$3.12
2	\$5.94	\$5.97	\$6.00	\$6.03	\$6.06	\$6.09	\$6.12	\$6.16	\$6.19	\$6.22	\$6.25	\$6.28
3	\$8.98	\$9.03	\$9.07	\$9.12	\$9.16	\$9.21	\$9.25	\$9.30	\$9.35	\$9.39	\$9.44	\$9.49
4	\$12.04	\$12.10	\$12.16	\$12.22	\$12.28	\$12.34	\$12.40	\$12.47	\$12.53	\$12.59	\$12.65	\$12.72
5	\$15.14	\$15.21	\$15.29	\$15.37	\$15.44	\$15.52	\$15.60	\$15.68	\$15.76	\$15.83	\$15.91	\$15.99
6	\$18.25	\$18.34	\$18.43	\$18.53	\$18.62	\$18.71	\$18.81	\$18.90	\$18.99	\$19.09	\$19.19	\$19.28
7	\$21.42	\$21.52	\$21.63	\$21.74	\$21.85	\$21.96	\$22.07	\$22.18	\$22.29	\$22.40	\$22.51	\$22.63
8	\$24.62	\$24.74	\$24.86	\$24.99	\$25.11	\$25.24	\$25.36	\$25.49	\$25.62	\$25.75	\$25.87	\$26.00
9	\$27.84	\$27.98	\$28.12	\$28.26	\$28.40	\$28.54	\$28.68	\$28.83	\$28.97	\$29.11	\$29.26	\$29.41
10	\$31.10	\$31.26	\$31.41	\$31.57	\$31.73	\$31.88	\$32.04	\$32.20	\$32.37	\$32.53	\$32.69	\$32.85
11	\$44.92	\$45.14	\$45.37	\$45.59	\$45.82	\$46.05	\$46.28	\$46.51	\$46.74	\$46.98	\$47.21	\$47.45
12	\$54.85	\$55.12	\$55.40	\$55.68	\$55.95	\$56.23	\$56.52	\$56.80	\$57.08	\$57.37	\$57.65	\$57.94
13	\$65.76	\$66.09	\$66.42	\$66.75	\$67.09	\$67.42	\$67.76	\$68.10	\$68.44	\$68.78	\$69.12	\$69.47
14	\$77.65	\$78.04	\$78.43	\$78.82	\$79.22	\$79.61	\$80.01	\$80.41	\$80.81	\$81.22	\$81.62	\$82.03
15	\$90.52	\$90.98	\$91.43	\$91.89	\$92.35	\$92.81	\$93.27	\$93.74	\$94.21	\$94.68	\$95.15	\$95.63

Comercial y de servicios													
	enero	febrero	marzo	abril	mayo	junio	julio	agosto	septiembre	octubre	noviembre	diciembre	
Cuota base	\$111.45	\$112.00	\$112.56	\$113.13	\$113.69	\$114.26	\$114.83	\$115.40	\$115.98	\$116.56	\$117.14	\$117.73	
A la cuota base se le sumará el importe de acuerdo al consumo del usuario conforme la siguiente tabla													
Consumo m³	enero	febrero	marzo	abril	mayo	junio	julio	agosto	septiembre	octubre	noviembre	diciembre	
16	\$104.38	\$104.90	\$105.42	\$105.95	\$106.48	\$107.01	\$107.55	\$108.09	\$108.63	\$109.17	\$109.72	\$110.26	
17	\$119.20	\$119.80	\$120.40	\$121.00	\$121.60	\$122.21	\$122.82	\$123.44	\$124.05	\$124.67	\$125.30	\$125.92	
18	\$135.03	\$135.71	\$136.38	\$137.07	\$137.75	\$138.44	\$139.13	\$139.83	\$140.53	\$141.23	\$141.94	\$142.65	
19	\$151.82	\$152.58	\$153.34	\$154.11	\$154.88	\$155.65	\$156.43	\$157.22	\$158.00	\$158.79	\$159.59	\$160.38	
20	\$169.62	\$170.47	\$171.32	\$172.17	\$173.04	\$173.90	\$174.77	\$175.64	\$176.52	\$177.40	\$178.29	\$179.18	
21	\$188.37	\$189.31	\$190.26	\$191.21	\$192.16	\$193.12	\$194.09	\$195.06	\$196.04	\$197.02	\$198.00	\$198.99	
22	\$206.35	\$207.38	\$208.42	\$209.46	\$210.51	\$211.56	\$212.62	\$213.68	\$214.75	\$215.82	\$216.90	\$217.99	
23	\$225.13	\$226.26	\$227.39	\$228.53	\$229.67	\$230.82	\$231.97	\$233.13	\$234.30	\$235.47	\$236.64	\$237.83	
24	\$244.75	\$245.97	\$247.20	\$248.44	\$249.68	\$250.93	\$252.18	\$253.44	\$254.71	\$255.98	\$257.26	\$258.55	
25	\$265.18	\$266.51	\$267.84	\$269.18	\$270.53	\$271.88	\$273.24	\$274.61	\$275.98	\$277.36	\$278.75	\$280.14	
26	\$286.47	\$287.90	\$289.34	\$290.79	\$292.24	\$293.70	\$295.17	\$296.65	\$298.13	\$299.62	\$301.12	\$302.62	
27	\$308.55	\$310.10	\$311.65	\$313.21	\$314.77	\$316.35	\$317.93	\$319.52	\$321.11	\$322.72	\$324.33	\$325.96	
28	\$331.48	\$333.13	\$334.80	\$336.47	\$338.16	\$339.85	\$341.55	\$343.25	\$344.97	\$346.69	\$348.43	\$350.17	
29	\$355.21	\$356.99	\$358.78	\$360.57	\$362.37	\$364.18	\$366.00	\$367.83	\$369.67	\$371.52	\$373.38	\$375.25	
30	\$379.82	\$381.72	\$383.63	\$385.55	\$387.47	\$389.41	\$391.36	\$393.31	\$395.28	\$397.26	\$399.24	\$401.24	
31	\$405.20	\$407.23	\$409.26	\$411.31	\$413.37	\$415.43	\$417.51	\$419.60	\$421.70	\$423.80	\$425.92	\$428.05	
32	\$431.45	\$433.61	\$435.78	\$437.96	\$440.15	\$442.35	\$444.56	\$446.78	\$449.02	\$451.26	\$453.52	\$455.78	
33	\$458.50	\$460.79	\$463.10	\$465.41	\$467.74	\$470.08	\$472.43	\$474.79	\$477.17	\$479.55	\$481.95	\$484.36	
34	\$486.23	\$488.66	\$491.10	\$493.56	\$496.02	\$498.50	\$501.00	\$503.50	\$506.02	\$508.55	\$511.09	\$513.65	
35	\$506.20	\$508.73	\$511.27	\$513.83	\$516.40	\$518.98	\$521.57	\$524.18	\$526.80	\$529.44	\$532.08	\$534.74	
36	\$526.50	\$529.13	\$531.77	\$534.43	\$537.10	\$539.79	\$542.49	\$545.20	\$547.93	\$550.67	\$553.42	\$556.19	
37	\$547.14	\$549.88	\$552.63	\$555.39	\$558.17	\$560.96	\$563.77	\$566.58	\$569.42	\$572.26	\$575.13	\$578.00	
38	\$568.08	\$570.92	\$573.78	\$576.65	\$579.53	\$582.43	\$585.34	\$588.27	\$591.21	\$594.16	\$597.13	\$600.12	
39	\$589.38	\$592.33	\$595.29	\$598.27	\$601.26	\$604.26	\$607.29	\$610.32	\$613.37	\$616.44	\$619.52	\$622.62	
40	\$610.98	\$614.03	\$617.10	\$620.19	\$623.29	\$626.41	\$629.54	\$632.69	\$635.85	\$639.03	\$642.22	\$645.43	
41	\$632.90	\$636.07	\$639.25	\$642.45	\$645.66	\$648.89	\$652.13	\$655.39	\$658.67	\$661.96	\$665.27	\$668.60	
42	\$653.80	\$657.07	\$660.36	\$663.66	\$666.98	\$670.31	\$673.66	\$677.03	\$680.42	\$683.82	\$687.24	\$690.67	
43	\$674.95	\$678.32	\$681.71	\$685.12	\$688.55	\$691.99	\$695.45	\$698.93	\$702.42	\$705.93	\$709.46	\$713.01	
44	\$696.37	\$699.85	\$703.35	\$706.86	\$710.40	\$713.95	\$717.52	\$721.11	\$724.71	\$728.34	\$731.98	\$735.64	
45	\$718.04	\$721.63	\$725.23	\$728.86	\$732.51	\$736.17	\$739.85	\$743.55	\$747.27	\$751.00	\$754.76	\$758.53	
46	\$739.97	\$743.67	\$747.39	\$751.13	\$754.88	\$758.66	\$762.45	\$766.26	\$770.10	\$773.95	\$777.82	\$781.70	
47	\$762.17	\$765.98	\$769.81	\$773.66	\$777.53	\$781.41	\$785.32	\$789.25	\$793.19	\$797.16	\$801.14	\$805.15	
48	\$784.62	\$788.54	\$792.49	\$796.45	\$800.43	\$804.43	\$808.45	\$812.50	\$816.56	\$820.64	\$824.74	\$828.87	
49	\$807.33	\$811.37	\$815.42	\$819.50	\$823.60	\$827.71	\$831.85	\$836.01	\$840.19	\$844.39	\$848.62	\$852.86	
50	\$830.33	\$834.48	\$838.65	\$842.84	\$847.06	\$851.29	\$855.55	\$859.83	\$864.13	\$868.45	\$872.79	\$877.15	
51	\$853.55	\$857.82	\$862.11	\$866.42	\$870.75	\$875.10	\$879.48	\$883.88	\$888.30	\$892.74	\$897.20	\$901.69	
52	\$877.03	\$881.42	\$885.82	\$890.25	\$894.70	\$899.18	\$903.67	\$908.19	\$912.73	\$917.30	\$921.88	\$926.49	
53	\$900.81	\$905.32	\$909.84	\$914.39	\$918.96	\$923.56	\$928.18	\$932.82	\$937.48	\$942.17	\$946.88	\$951.61	
54	\$924.84	\$929.46	\$934.11	\$938.78	\$943.48	\$948.19	\$952.93	\$957.70	\$962.49	\$967.30	\$972.14	\$977.00	
55	\$949.11	\$953.86	\$958.63	\$963.42	\$968.24	\$973.08	\$977.95	\$982.84	\$987.75	\$992.69	\$997.65	\$1,002.64	
56	\$973.65	\$978.52	\$983.41	\$988.32	\$993.27	\$998.23	\$1,003.22	\$1,008.24	\$1,013.28	\$1,018.35	\$1,023.44	\$1,028.56	
57	\$998.47	\$1,003.46	\$1,008.48	\$1,013.52	\$1,018.59	\$1,023.68	\$1,028.80	\$1,033.94	\$1,039.11	\$1,044.31	\$1,049.53	\$1,054.78	
58	\$1,023.53	\$1,028.64	\$1,033.79	\$1,038.95	\$1,044.15	\$1,049.37	\$1,054.62	\$1,059.89	\$1,065.19	\$1,070.52	\$1,075.87	\$1,081.25	
59	\$1,048.84	\$1,054.08	\$1,059.35	\$1,064.65	\$1,069.97	\$1,075.32	\$1,080.70	\$1,086.10	\$1,091.54	\$1,096.99	\$1,102.48	\$1,107.99	
60	\$1,074.45	\$1,079.83	\$1,085.23	\$1,090.65	\$1,096.10	\$1,101.59	\$1,107.09	\$1,112.63	\$1,118.19	\$1,123.78	\$1,129.40	\$1,135.05	
61	\$1,100.29	\$1,105.80	\$1,111.32	\$1,116.88	\$1,122.47	\$1,128.08	\$1,133.72	\$1,139.39	\$1,145.08	\$1,150.81	\$1,156.56	\$1,162.35	
62	\$1,126.39	\$1,132.02	\$1,137.68	\$1,143.37	\$1,149.09	\$1,154.83	\$1,160.61	\$1,166.41	\$1,172.24	\$1,178.10	\$1,184.00	\$1,189.92	
63	\$1,152.76	\$1,158.52	\$1,164.31	\$1,170.14	\$1,175.99	\$1,181.87	\$1,187.77	\$1,193.71	\$1,199.68	\$1,205.68	\$1,211.71	\$1,217.77	
64	\$1,179.41	\$1,185.31	\$1,191.23	\$1,197.19	\$1,203.18	\$1,209.19	\$1,215.24	\$1,221.31	\$1,227.42	\$1,233.56	\$1,239.73	\$1,245.92	
65	\$1,206.28	\$1,212.31	\$1,218.37	\$1,224.47	\$1,230.59	\$1,236.74	\$1,242.92	\$1,249.14	\$1,255.39	\$1,261.66	\$1,267.97	\$1,274.31	
66	\$1,233.43	\$1,239.60	\$1,245.79	\$1,252.02	\$1,258.28	\$1,264.57	\$1,270.90	\$1,277.25	\$1,283.64	\$1,290.06	\$1,296.51	\$1,302.99	
67	\$1,260.86	\$1,267.16	\$1,273.50	\$1,279.86	\$1,286.26	\$1,292.69	\$1,299.16	\$1,305.65	\$1,312.18	\$1,318.74	\$1,325.34	\$1,331.96	
68	\$1,288.52	\$1,294.96	\$1,301.44	\$1,307.94	\$1,314.48	\$1,321.06	\$1,327.66	\$1,334.30	\$1,340.97	\$1,347.68	\$1,354.41	\$1,361.19	
69	\$1,316.46	\$1,323.04	\$1,329.66	\$1,336.31	\$1,342.99	\$1,349.70	\$1,356.45	\$1,363.23	\$1,370.05	\$1,376.90	\$1,383.78	\$1,390.70	
70	\$1,344.68	\$1,351.40	\$1,358.16	\$1,364.95	\$1,371.77	\$1,378.63	\$1,385.53	\$1,392.45	\$1,399.42	\$1,406.41	\$1,413.45	\$1,420.51	
71	\$1,373.10	\$1,379.97	\$1,386.87	\$1,393.80	\$1,400.77	\$1,407.78	\$1,414.82	\$1,421.89	\$1,429.00	\$1,436.14	\$1,443.32	\$1,450.54	
72	\$1,398.30	\$1,405.29	\$1,412.31	\$1,419.37	\$1,426.47	\$1,433.60	\$1,440.77	\$1,447.98	\$1,455.22	\$1,462.49	\$1,469.80	\$1,477.15	
73	\$1,423.68	\$1,430.80	\$1,437.95	\$1,445.14	\$1,452.37	\$1,459.63	\$1,466.93	\$1,474.27	\$1,481.64	\$1,489.04	\$1,496.49	\$1,503.97	
74	\$1,449.16	\$1,456.41	\$1,463.69	\$1,471.01	\$1,478.36	\$1,485.76	\$1,493.18	\$1,500.65	\$1,508.15	\$1,515.69	\$1,523.27	\$1,530.89	
75	\$1,474.88	\$1,482.25	\$1,489.66	\$1,497.11	\$1,504.60	\$1,512.12	\$1,519.68	\$1,527.28	\$1,534.92	\$1,542.59	\$1,550.30	\$1,558.06	
76	\$1,500.73	\$1,508.23	\$1,515.77	\$1,523.35	\$1,530.97	\$1,538.62	\$1,546.32	\$1,554.05	\$1,561.82	\$1,569.63	\$1,577.48	\$1,585.36	
77	\$1,526.73	\$1,534.37	\$1,542.04	\$1,549.75	\$1,557.50	\$1,565.29	\$1,573.11	\$1,580.98	\$1,588.88	\$1,596.83	\$1,604.81	\$1,612.84	
78	\$1,552.91	\$1,560.68	\$1,568.48	\$1,576.32	\$1,584.21	\$1,592.13	\$1,600.09	\$1,608.09	\$1,616.13	\$1,624.21	\$1,632.33	\$1,640.49	
79	\$1,579.25	\$1,587.15	\$1,595.08	\$1,603.06	\$1,611.07	\$1,619.13	\$1,627.22	\$1,635.36	\$1,643.54	\$1,651.75	\$1,660.01	\$1,668.31	
80	\$1,605.73	\$1,613.76	\$1,621.83	\$1,629.93	\$1,638.08	\$1,646.27	\$1,654.51	\$1,662.78	\$1,671.09	\$1,679.45	\$1,687.84	\$1,696.28	
81	\$1,632.39	\$1,640.55	\$1,648.76	\$1,657.00	\$1,665.29	\$1,673.61	\$1,681.98	\$1,690.39	\$1,698.84	\$1,707.34	\$1,715.87	\$1,724.45	

Comercial y de servicios												
	enero	febrero	marzo	abril	mayo	junio	julio	agosto	septiembre	octubre	noviembre	diciembre
Cuota base	\$111.45	\$112.00	\$112.56	\$113.13	\$113.69	\$114.26	\$114.83	\$115.40	\$115.98	\$116.56	\$117.14	\$117.73
A la cuota base se le sumará el importe de acuerdo al consumo del usuario conforme la siguiente tabla												
Consumo m ³	enero	febrero	marzo	abril	mayo	junio	julio	agosto	septiembre	octubre	noviembre	diciembre
82	\$1,659.22	\$1,667.52	\$1,675.85	\$1,684.23	\$1,692.65	\$1,701.12	\$1,709.62	\$1,718.17	\$1,726.76	\$1,735.40	\$1,744.07	\$1,752.79
83	\$1,686.21	\$1,694.65	\$1,703.12	\$1,711.63	\$1,720.19	\$1,728.79	\$1,737.44	\$1,746.12	\$1,754.86	\$1,763.63	\$1,772.45	\$1,781.31
84	\$1,713.38	\$1,721.95	\$1,730.56	\$1,739.21	\$1,747.91	\$1,756.65	\$1,765.43	\$1,774.26	\$1,783.13	\$1,792.05	\$1,801.01	\$1,810.01
85	\$1,740.68	\$1,749.38	\$1,758.13	\$1,766.92	\$1,775.75	\$1,784.63	\$1,793.55	\$1,802.52	\$1,811.53	\$1,820.59	\$1,829.69	\$1,838.84
86	\$1,768.15	\$1,776.99	\$1,785.88	\$1,794.81	\$1,803.78	\$1,812.80	\$1,821.87	\$1,830.97	\$1,840.13	\$1,849.33	\$1,858.58	\$1,867.87
87	\$1,795.80	\$1,804.77	\$1,813.80	\$1,822.87	\$1,831.98	\$1,841.14	\$1,850.35	\$1,859.60	\$1,868.90	\$1,878.24	\$1,887.63	\$1,897.07
88	\$1,823.59	\$1,832.71	\$1,841.87	\$1,851.08	\$1,860.34	\$1,869.64	\$1,878.99	\$1,888.38	\$1,897.83	\$1,907.31	\$1,916.85	\$1,926.44
89	\$1,851.56	\$1,860.82	\$1,870.13	\$1,879.48	\$1,888.87	\$1,898.32	\$1,907.81	\$1,917.35	\$1,926.94	\$1,936.57	\$1,946.25	\$1,955.99
90	\$1,879.70	\$1,889.10	\$1,898.55	\$1,908.04	\$1,917.58	\$1,927.17	\$1,936.80	\$1,946.49	\$1,956.22	\$1,966.00	\$1,975.83	\$1,985.71
91	\$1,908.00	\$1,917.54	\$1,927.13	\$1,936.77	\$1,946.45	\$1,956.18	\$1,965.96	\$1,975.79	\$1,985.67	\$1,995.60	\$2,005.58	\$2,015.61
92	\$1,936.47	\$1,946.15	\$1,955.88	\$1,965.66	\$1,975.49	\$1,985.37	\$1,995.29	\$2,005.27	\$2,015.30	\$2,025.37	\$2,035.50	\$2,045.68
93	\$1,965.07	\$1,974.90	\$1,984.77	\$1,994.69	\$2,004.67	\$2,014.69	\$2,024.76	\$2,034.89	\$2,045.06	\$2,055.29	\$2,065.56	\$2,075.89
94	\$1,993.87	\$2,003.84	\$2,013.85	\$2,023.92	\$2,034.04	\$2,044.21	\$2,054.43	\$2,064.71	\$2,075.03	\$2,085.41	\$2,095.83	\$2,106.31
95	\$2,022.80	\$2,032.91	\$2,043.07	\$2,053.29	\$2,063.56	\$2,073.87	\$2,084.24	\$2,094.66	\$2,105.14	\$2,115.66	\$2,126.24	\$2,136.87
96	\$2,051.89	\$2,062.15	\$2,072.46	\$2,082.82	\$2,093.24	\$2,103.70	\$2,114.22	\$2,124.79	\$2,135.42	\$2,146.09	\$2,156.82	\$2,167.61
97	\$2,081.19	\$2,091.60	\$2,102.06	\$2,112.57	\$2,123.13	\$2,133.74	\$2,144.41	\$2,155.13	\$2,165.91	\$2,176.74	\$2,187.62	\$2,198.56
98	\$2,110.62	\$2,121.17	\$2,131.77	\$2,142.43	\$2,153.15	\$2,163.91	\$2,174.73	\$2,185.60	\$2,196.53	\$2,207.52	\$2,218.55	\$2,229.65
99	\$2,140.24	\$2,150.94	\$2,161.69	\$2,172.50	\$2,183.36	\$2,194.28	\$2,205.25	\$2,216.28	\$2,227.36	\$2,238.49	\$2,249.69	\$2,260.94
100	\$2,169.97	\$2,180.82	\$2,191.72	\$2,202.68	\$2,213.69	\$2,224.76	\$2,235.89	\$2,247.07	\$2,258.30	\$2,269.59	\$2,280.94	\$2,292.35
En consumos mayores a 100 m ³ se cobrará cada metro cúbico al precio siguiente y al importe que resulte se le sumará a la cuota base.												
Más de 100	enero	febrero	marzo	abril	mayo	junio	julio	agosto	septiembre	octubre	noviembre	diciembre
Precio por m ³	\$21.77	\$21.88	\$21.99	\$22.10	\$22.21	\$22.32	\$22.44	\$22.55	\$22.66	\$22.77	\$22.89	\$23.00

c) Industrial

Industrial

Industrial	enero	febrero	marzo	abril	mayo	junio	julio	agosto	septiembre	octubre	noviembre	diciembre
Cuota base	\$143.75	\$144.47	\$145.19	\$145.92	\$146.65	\$147.38	\$148.12	\$148.86	\$149.60	\$150.35	\$151.10	\$151.86
A la cuota base se le sumará el importe de acuerdo al consumo del usuario conforme la siguiente tabla												
Consumo m ³	enero	febrero	marzo	abril	mayo	junio	julio	agosto	septiembre	octubre	noviembre	diciembre
0	\$0.00	\$0.00	\$0.00	\$0.00	\$0.00	\$0.00	\$0.00	\$0.00	\$0.00	\$0.00	\$0.00	\$0.00
1	\$3.99	\$4.01	\$4.03	\$4.05	\$4.07	\$4.09	\$4.11	\$4.13	\$4.15	\$4.17	\$4.19	\$4.22
2	\$8.04	\$8.08	\$8.12	\$8.16	\$8.20	\$8.24	\$8.28	\$8.32	\$8.36	\$8.40	\$8.45	\$8.49
3	\$12.10	\$12.16	\$12.22	\$12.28	\$12.35	\$12.41	\$12.47	\$12.53	\$12.59	\$12.66	\$12.72	\$12.78
4	\$16.21	\$16.29	\$16.37	\$16.46	\$16.54	\$16.62	\$16.70	\$16.79	\$16.87	\$16.96	\$17.04	\$17.13
5	\$20.36	\$20.46	\$20.56	\$20.66	\$20.77	\$20.87	\$20.97	\$21.08	\$21.18	\$21.29	\$21.40	\$21.50
6	\$24.51	\$24.63	\$24.76	\$24.88	\$25.01	\$25.13	\$25.26	\$25.38	\$25.51	\$25.64	\$25.76	\$25.89
7	\$28.73	\$28.87	\$29.02	\$29.16	\$29.31	\$29.46	\$29.60	\$29.75	\$29.90	\$30.05	\$30.20	\$30.35
8	\$32.97	\$33.14	\$33.30	\$33.47	\$33.64	\$33.81	\$33.97	\$34.14	\$34.32	\$34.49	\$34.66	\$34.83
9	\$37.26	\$37.45	\$37.63	\$37.82	\$38.01	\$38.20	\$38.39	\$38.58	\$38.78	\$38.97	\$39.16	\$39.36
10	\$41.57	\$41.78	\$41.98	\$42.19	\$42.41	\$42.62	\$42.83	\$43.04	\$43.26	\$43.48	\$43.69	\$43.91
11	\$57.49	\$57.78	\$58.07	\$58.36	\$58.65	\$58.95	\$59.24	\$59.54	\$59.83	\$60.13	\$60.43	\$60.74
12	\$68.57	\$68.91	\$69.25	\$69.60	\$69.95	\$70.30	\$70.65	\$71.00	\$71.36	\$71.71	\$72.07	\$72.43
13	\$80.63	\$81.03	\$81.44	\$81.84	\$82.25	\$82.66	\$83.08	\$83.49	\$83.91	\$84.33	\$84.75	\$85.18
14	\$93.68	\$94.15	\$94.62	\$95.09	\$95.57	\$96.05	\$96.53	\$97.01	\$97.49	\$97.98	\$98.47	\$98.96
15	\$110.13	\$110.68	\$111.24	\$111.79	\$112.35	\$112.91	\$113.48	\$114.05	\$114.62	\$115.19	\$115.76	\$116.34
16	\$127.90	\$128.53	\$129.18	\$129.82	\$130.47	\$131.12	\$131.78	\$132.44	\$133.10	\$133.77	\$134.44	\$135.11
17	\$146.96	\$147.69	\$148.43	\$149.17	\$149.92	\$150.67	\$151.42	\$152.18	\$152.94	\$153.71	\$154.48	\$155.25
18	\$167.35	\$168.18	\$169.03	\$169.87	\$170.72	\$171.57	\$172.43	\$173.29	\$174.16	\$175.03	\$175.91	\$176.79
19	\$189.04	\$189.98	\$190.93	\$191.89	\$192.85	\$193.81	\$194.78	\$195.76	\$196.74	\$197.72	\$198.71	\$199.70
20	\$212.06	\$213.12	\$214.18	\$215.25	\$216.33	\$217.41	\$218.50	\$219.59	\$220.69	\$221.79	\$222.90	\$224.02
21	\$236.34	\$237.52	\$238.71	\$239.90	\$241.10	\$242.31	\$243.52	\$244.74	\$245.96	\$247.19	\$248.43	\$249.67
22	\$258.41	\$259.70	\$261.00	\$262.31	\$263.62	\$264.94	\$266.26	\$267.59	\$268.93	\$270.28	\$271.63	\$272.99
23	\$281.45	\$282.86	\$284.27	\$285.69	\$287.12	\$288.56	\$290.00	\$291.45	\$292.91	\$294.37	\$295.84	\$297.32
24	\$305.50	\$307.02	\$308.56	\$310.10	\$311.65	\$313.21	\$314.78	\$316.35	\$317.93	\$319.52	\$321.12	\$322.73
25	\$330.51	\$332.17	\$333.83	\$335.50	\$337.17	\$338.86	\$340.55	\$342.26	\$343.97	\$345.69	\$347.42	\$349.15
26	\$356.53	\$358.32	\$360.11	\$361.91	\$363.72	\$365.54	\$367.36	\$369.20	\$371.05	\$372.90	\$374.77	\$376.64
27	\$383.53	\$385.45	\$387.38	\$389.31	\$391.26	\$393.22	\$395.18	\$397.16	\$399.15	\$401.14	\$403.15	\$405.16
28	\$411.53	\$413.58	\$415.65	\$417.73	\$419.82	\$421.92	\$424.03	\$426.15	\$428.28	\$430.42	\$432.57	\$434.73
29	\$440.54	\$442.75	\$444.96	\$447.18	\$449.42	\$451.67	\$453.93	\$456.19	\$458.48	\$460.77	\$463.07	\$465.39
30	\$470.53	\$472.89	\$475.25	\$477.63	\$480.02	\$482.42	\$484.83	\$487.25	\$489.69	\$492.14	\$494.60	\$497.07
31	\$501.51	\$504.02	\$506.54	\$509.07	\$511.61	\$514.17	\$516.74	\$519.33	\$521.92	\$524.53	\$527.16	\$529.79

Industrial

Industrial	enero	febrero	marzo	abril	mayo	junio	julio	agosto	septiembre	octubre	noviembre	diciembre
Cuota base	\$143.75	\$144.47	\$145.19	\$145.92	\$146.65	\$147.38	\$148.12	\$148.86	\$149.60	\$150.35	\$151.10	\$151.86

A la cuota base se le sumará el importe de acuerdo al consumo del usuario conforme la siguiente

tabla

Consumo m³	enero	febrero	marzo	abril	mayo	junio	julio	agosto	septiembre	octubre	noviembre	diciembre
32	\$533.47	\$536.14	\$538.82	\$541.51	\$544.22	\$546.94	\$549.68	\$552.42	\$555.19	\$557.96	\$560.75	\$563.56
33	\$566.42	\$569.25	\$572.10	\$574.96	\$577.83	\$580.72	\$583.63	\$586.54	\$589.48	\$592.42	\$595.39	\$598.36
34	\$600.20	\$603.20	\$606.22	\$609.25	\$612.29	\$615.36	\$618.43	\$621.52	\$624.63	\$627.76	\$630.89	\$634.05
35	\$623.54	\$626.65	\$629.79	\$632.94	\$636.10	\$639.28	\$642.48	\$645.69	\$648.92	\$652.16	\$655.42	\$658.70
36	\$647.18	\$650.42	\$653.67	\$656.94	\$660.22	\$663.53	\$666.84	\$670.18	\$673.53	\$676.90	\$680.28	\$683.68
37	\$671.16	\$674.52	\$677.89	\$681.28	\$684.68	\$688.11	\$691.55	\$695.01	\$698.48	\$701.97	\$705.48	\$709.01
38	\$695.44	\$698.92	\$702.42	\$705.93	\$709.46	\$713.01	\$716.57	\$720.15	\$723.75	\$727.37	\$731.01	\$734.67
39	\$720.06	\$723.66	\$727.28	\$730.91	\$734.57	\$738.24	\$741.93	\$745.64	\$749.37	\$753.12	\$756.88	\$760.67
40	\$745.00	\$748.73	\$752.47	\$756.23	\$760.02	\$763.82	\$767.63	\$771.47	\$775.33	\$779.21	\$783.10	\$787.02
41	\$770.30	\$774.15	\$778.02	\$781.91	\$785.82	\$789.75	\$793.70	\$797.67	\$801.65	\$805.66	\$809.69	\$813.74
42	\$795.89	\$799.87	\$803.87	\$807.89	\$811.93	\$815.99	\$820.07	\$824.17	\$828.29	\$832.43	\$836.59	\$840.78
43	\$821.82	\$825.93	\$830.06	\$834.21	\$838.38	\$842.58	\$846.79	\$851.02	\$855.28	\$859.55	\$863.85	\$868.17
44	\$848.10	\$852.34	\$856.60	\$860.88	\$865.19	\$869.51	\$873.86	\$878.23	\$882.62	\$887.03	\$891.47	\$895.93
45	\$874.66	\$879.03	\$883.43	\$887.84	\$892.28	\$896.74	\$901.23	\$905.73	\$910.26	\$914.81	\$919.39	\$923.98
46	\$901.56	\$906.07	\$910.60	\$915.15	\$919.73	\$924.32	\$928.95	\$933.59	\$938.26	\$942.95	\$947.66	\$952.40
47	\$928.80	\$933.44	\$938.11	\$942.80	\$947.52	\$952.25	\$957.01	\$961.80	\$966.61	\$971.44	\$976.30	\$981.18
48	\$956.37	\$961.15	\$965.96	\$970.79	\$975.64	\$980.52	\$985.42	\$990.35	\$995.30	\$1,000.28	\$1,005.28	\$1,010.31
49	\$984.25	\$989.17	\$994.12	\$999.09	\$1,004.08	\$1,009.10	\$1,014.15	\$1,019.22	\$1,024.32	\$1,029.44	\$1,034.58	\$1,039.76
50	\$1,012.47	\$1,017.53	\$1,022.62	\$1,027.73	\$1,032.87	\$1,038.03	\$1,043.22	\$1,048.44	\$1,053.68	\$1,058.95	\$1,064.25	\$1,069.57
51	\$1,041.00	\$1,046.20	\$1,051.43	\$1,056.69	\$1,061.97	\$1,067.28	\$1,072.62	\$1,077.98	\$1,083.37	\$1,088.79	\$1,094.23	\$1,099.70
52	\$1,069.86	\$1,075.21	\$1,080.59	\$1,085.99	\$1,091.42	\$1,096.88	\$1,102.36	\$1,107.88	\$1,113.42	\$1,118.98	\$1,124.58	\$1,130.20
53	\$1,099.06	\$1,104.56	\$1,110.08	\$1,115.63	\$1,121.21	\$1,126.82	\$1,132.45	\$1,138.11	\$1,143.80	\$1,149.52	\$1,155.27	\$1,161.05
54	\$1,128.57	\$1,134.21	\$1,139.88	\$1,145.58	\$1,151.31	\$1,157.07	\$1,162.85	\$1,168.67	\$1,174.51	\$1,180.38	\$1,186.28	\$1,192.22
55	\$1,158.42	\$1,164.21	\$1,170.03	\$1,175.88	\$1,181.76	\$1,187.67	\$1,193.61	\$1,199.57	\$1,205.57	\$1,211.60	\$1,217.66	\$1,223.75
56	\$1,188.58	\$1,194.52	\$1,200.50	\$1,206.50	\$1,212.53	\$1,218.59	\$1,224.69	\$1,230.81	\$1,236.97	\$1,243.15	\$1,249.37	\$1,255.61
57	\$1,219.08	\$1,225.17	\$1,231.30	\$1,237.45	\$1,243.64	\$1,249.86	\$1,256.11	\$1,262.39	\$1,268.70	\$1,275.05	\$1,281.42	\$1,287.83
58	\$1,249.90	\$1,256.15	\$1,262.43	\$1,268.74	\$1,275.09	\$1,281.46	\$1,287.87	\$1,294.31	\$1,300.78	\$1,307.29	\$1,313.82	\$1,320.39
59	\$1,281.06	\$1,287.46	\$1,293.90	\$1,300.37	\$1,306.87	\$1,313.40	\$1,319.97	\$1,326.57	\$1,333.20	\$1,339.87	\$1,346.57	\$1,353.30
60	\$1,312.51	\$1,319.07	\$1,325.67	\$1,332.30	\$1,338.96	\$1,345.65	\$1,352.38	\$1,359.14	\$1,365.94	\$1,372.77	\$1,379.63	\$1,386.53
61	\$1,344.32	\$1,351.04	\$1,357.80	\$1,364.59	\$1,371.41	\$1,378.27	\$1,385.16	\$1,392.09	\$1,399.05	\$1,406.04	\$1,413.07	\$1,420.14
62	\$1,376.44	\$1,383.32	\$1,390.23	\$1,397.19	\$1,404.17	\$1,411.19	\$1,418.25	\$1,425.34	\$1,432.47	\$1,439.63	\$1,446.83	\$1,454.06
63	\$1,408.91	\$1,415.95	\$1,423.03	\$1,430.15	\$1,437.30	\$1,444.48	\$1,451.71	\$1,458.97	\$1,466.26	\$1,473.59	\$1,480.96	\$1,488.36
64	\$1,441.68	\$1,448.89	\$1,456.13	\$1,463.41	\$1,470.73	\$1,478.08	\$1,485.47	\$1,492.90	\$1,500.37	\$1,507.87	\$1,515.41	\$1,522.98
65	\$1,474.78	\$1,482.15	\$1,489.57	\$1,497.01	\$1,504.50	\$1,512.02	\$1,519.58	\$1,527.18	\$1,534.81	\$1,542.49	\$1,550.20	\$1,557.95
66	\$1,508.20	\$1,515.74	\$1,523.32	\$1,530.94	\$1,538.59	\$1,546.28	\$1,554.02	\$1,561.79	\$1,569.60	\$1,577.44	\$1,585.33	\$1,593.26
67	\$1,541.98	\$1,549.69	\$1,557.44	\$1,565.23	\$1,573.05	\$1,580.92	\$1,588.82	\$1,596.77	\$1,604.75	\$1,612.77	\$1,620.84	\$1,628.94
68	\$1,576.04	\$1,583.92	\$1,591.84	\$1,599.80	\$1,607.80	\$1,615.84	\$1,623.92	\$1,632.04	\$1,640.20	\$1,648.40	\$1,656.64	\$1,664.92
69	\$1,610.45	\$1,618.50	\$1,626.59	\$1,634.73	\$1,642.90	\$1,651.12	\$1,659.37	\$1,667.67	\$1,676.01	\$1,684.39	\$1,692.81	\$1,701.27
70	\$1,645.19	\$1,653.41	\$1,661.68	\$1,669.99	\$1,678.34	\$1,686.73	\$1,695.16	\$1,703.64	\$1,712.16	\$1,720.72	\$1,729.32	\$1,737.97
71	\$1,680.25	\$1,688.65	\$1,697.09	\$1,705.58	\$1,714.10	\$1,722.67	\$1,731.29	\$1,739.94	\$1,748.64	\$1,757.39	\$1,766.17	\$1,775.00
72	\$1,709.77	\$1,718.32	\$1,726.91	\$1,735.55	\$1,744.23	\$1,752.95	\$1,761.71	\$1,770.52	\$1,779.37	\$1,788.27	\$1,797.21	\$1,806.20
73	\$1,739.44	\$1,748.14	\$1,756.88	\$1,765.67	\$1,774.49	\$1,783.37	\$1,792.28	\$1,801.25	\$1,810.25	\$1,819.30	\$1,828.40	\$1,837.54
74	\$1,769.30	\$1,778.15	\$1,787.04	\$1,795.97	\$1,804.95	\$1,813.98	\$1,823.05	\$1,832.16	\$1,841.32	\$1,850.53	\$1,859.78	\$1,869.08
75	\$1,799.30	\$1,808.30	\$1,817.34	\$1,826.43	\$1,835.56	\$1,844.74	\$1,853.96	\$1,863.23	\$1,872.55	\$1,881.91	\$1,891.32	\$1,900.78
76	\$1,829.46	\$1,838.60	\$1,847.80	\$1,857.04	\$1,866.32	\$1,875.65	\$1,885.03	\$1,894.46	\$1,903.93	\$1,913.45	\$1,923.02	\$1,932.63
77	\$1,859.79	\$1,869.09	\$1,878.43	\$1,887.82	\$1,897.26	\$1,906.75	\$1,916.28	\$1,925.87	\$1,935.49	\$1,945.17	\$1,954.90	\$1,964.67
78	\$1,890.28	\$1,899.73	\$1,909.23	\$1,918.78	\$1,928.37	\$1,938.02	\$1,947.71	\$1,957.44	\$1,967.23	\$1,977.07	\$1,986.95	\$1,996.89
79	\$1,920.94	\$1,930.55	\$1,940.20	\$1,949.90	\$1,959.65	\$1,969.45	\$1,979.30	\$1,989.19	\$1,999.14	\$2,009.14	\$2,019.18	\$2,029.28
80	\$1,951.78	\$1,961.54	\$1,971.35	\$1,981.20	\$1,991.11	\$2,001.06	\$2,011.07	\$2,021.12	\$2,031.23	\$2,041.39	\$2,051.59	\$2,061.85
81	\$1,982.75	\$1,992.66	\$2,002.62	\$2,012.64	\$2,022.70	\$2,032.81	\$2,042.98	\$2,053.19	\$2,063.46	\$2,073.78	\$2,084.15	\$2,094.57
82	\$2,013.89	\$2,023.96	\$2,034.08	\$2,044.25	\$2,054.47	\$2,064.75	\$2,075.07	\$2,085.44	\$2,095.87	\$2,106.35	\$2,116.88	\$2,127.47
83	\$2,045.21	\$2,055.44	\$2,065.71	\$2,076.04	\$2,086.42	\$2,096.86	\$2,107.34	\$2,117.88	\$2,128.47	\$2,139.11	\$2,149.80	\$2,160.55
84	\$2,076.68	\$2,087.07	\$2,097.50	\$2,107.99	\$2,118.53	\$2,129.12	\$2,139.77	\$2,150.47	\$2,161.22	\$2,172.03	\$2,182.89	\$2,193.80
85	\$2,108.33	\$2,118.88	\$2,129.47	\$2,140.12	\$2,150.82	\$2,161.57	\$2,172.38	\$2,183.24	\$2,194.16	\$2,205.13	\$2,216.15	\$2,227.23
86	\$2,140.11	\$2,150.81	\$2,161.56	\$2,172.37	\$2,183.23	\$2,194.15	\$2,205.12	\$2,216.14	\$2,227.22	\$2,238.36	\$2,249.55	\$2,260.80
87	\$2,172.08	\$2,182.94	\$2,193.86	\$2,204.83	\$2,215.85	\$2,226.93	\$2,238.07	\$2,249.26	\$2,260.50	\$2,271.81	\$2,283.17	\$2,294.58
88	\$2,204.21	\$2,215.23	\$2,226.30	\$2,237.44	\$2,248.62	\$2,259.87	\$2,271.17	\$2,282.52	\$2,293.93	\$2,305.40	\$2,316.93	\$2,328.52
89	\$2,236.50	\$2,247.69	\$2,258.93	\$2,270.22	\$2,281.57	\$2,292.98	\$2,304.44	\$2,315.97	\$2,327.55	\$2,339.18	\$2,350.88	\$2,362.63
90	\$2,268.95	\$2,280.29	\$2,291.69	\$2,303.15	\$2,314.67	\$2,326.24	\$2,337.87	\$2,349.56	\$2,361.31	\$2,373.12	\$2,384.98	\$2,396.91
91	\$2,301.56	\$2,313.07	\$2,324.64	\$2,336.26	\$2,347.94	\$2,359.68	\$2,371.48	\$2,383.34	\$2,395.25	\$2,407.23	\$2,419.27	\$2,431.36
92	\$2,334.33	\$2,346.01	\$2,357.74	\$2,369.53	\$2,381.37	\$2,393.28	\$2,405.25	\$2,417.27	\$2,429.36	\$2,441.51	\$2,453.71	\$2,465.98
93	\$2,367.28	\$2,379.12	\$2,391.01	\$2,402.97	\$2,414.98	\$2,427.06	\$2,439.19	\$2,451.39	\$2,463.65	\$2,475.96	\$2,488.34	\$2,500.79
94	\$2,400.38	\$2,412.38	\$2,424.45	\$2,436.57	\$2,448.75	\$2,461.00	\$2,473.30	\$2,485.67	\$2,498.09	\$2,510.59	\$2,523.14	\$2,535.75
95	\$2,433.65	\$2,445.82	\$2,458.05	\$2,470.34	\$2,482.69	\$2,495.10	\$2,507.58	\$2,520.11	\$2,532.71	\$2,545.38	\$2,558.11	\$2,570.90
96	\$2,467.08	\$2,479.41	\$2,491.81	\$2,504.27	\$2,516.79	\$2,529.38	\$2,542.02	\$2,554.73	\$2,567.51	\$2,580.34	\$2,593.25	\$2,606.21

Industrial

Industrial	enero	febrero	marzo	abril	mayo	junio	julio	agosto	septiembre	octubre	noviembre	diciembre
Cuota base	\$143.75	\$144.47	\$145.19	\$145.92	\$146.65	\$147.38	\$148.12	\$148.86	\$149.60	\$150.35	\$151.10	\$151.86

A la cuota base se le sumará el importe de acuerdo al consumo del usuario conforme la siguiente tabla

Consumo m ³	enero	febrero	marzo	abril	mayo	junio	julio	agosto	septiembre	octubre	noviembre	diciembre
97	\$2,500.67	\$2,513.18	\$2,525.74	\$2,538.37	\$2,551.06	\$2,563.82	\$2,576.64	\$2,589.52	\$2,602.47	\$2,615.48	\$2,628.56	\$2,641.70
98	\$2,534.43	\$2,547.11	\$2,559.84	\$2,572.64	\$2,585.50	\$2,598.43	\$2,611.42	\$2,624.48	\$2,637.60	\$2,650.79	\$2,664.05	\$2,677.37
99	\$2,568.35	\$2,581.19	\$2,594.10	\$2,607.07	\$2,620.10	\$2,633.20	\$2,646.37	\$2,659.60	\$2,672.90	\$2,686.26	\$2,699.69	\$2,713.19
100	\$2,602.42	\$2,615.43	\$2,628.51	\$2,641.65	\$2,654.86	\$2,668.13	\$2,681.47	\$2,694.88	\$2,708.35	\$2,721.90	\$2,735.51	\$2,749.18

En consumos mayores a 100 m³ se cobrará cada metro cúbico al precio siguiente y al importe que resulte se le sumará la cuota base.

Más de 100	enero	febrero	marzo	abril	mayo	junio	julio	agosto	septiembre	octubre	noviembre	diciembre
Precio por m ³	\$26.00	\$26.13	\$26.26	\$26.39	\$26.52	\$26.66	\$26.79	\$26.92	\$27.06	\$27.19	\$27.33	\$27.47

d) Mixta

Mixta	enero	febrero	marzo	abril	mayo	junio	julio	agosto	septiembre	octubre	noviembre	diciembre
Cuota base	\$94.46	\$94.93	\$95.41	\$95.89	\$96.37	\$96.85	\$97.33	\$97.82	\$98.31	\$98.80	\$99.29	\$99.79

A la cuota base se le sumará el importe de acuerdo al consumo del usuario conforme la siguiente tabla

Consumo m ³	enero	febrero	marzo	abril	mayo	junio	julio	agosto	septiembre	octubre	noviembre	diciembre
0	\$0.00	\$0.00	\$0.00	\$0.00	\$0.00	\$0.00	\$0.00	\$0.00	\$0.00	\$0.00	\$0.00	\$0.00
1	\$2.99	\$3.00	\$3.02	\$3.03	\$3.05	\$3.06	\$3.08	\$3.09	\$3.11	\$3.12	\$3.14	\$3.16
2	\$6.24	\$6.27	\$6.30	\$6.33	\$6.37	\$6.40	\$6.43	\$6.46	\$6.49	\$6.53	\$6.56	\$6.59
3	\$9.67	\$9.72	\$9.77	\$9.82	\$9.86	\$9.91	\$9.96	\$10.01	\$10.06	\$10.11	\$10.16	\$10.21
4	\$13.25	\$13.32	\$13.39	\$13.45	\$13.52	\$13.59	\$13.66	\$13.72	\$13.79	\$13.86	\$13.93	\$14.00
5	\$17.01	\$17.10	\$17.18	\$17.27	\$17.36	\$17.44	\$17.53	\$17.62	\$17.71	\$17.80	\$17.88	\$17.97
6	\$20.94	\$21.04	\$21.15	\$21.26	\$21.36	\$21.47	\$21.58	\$21.68	\$21.79	\$21.90	\$22.01	\$22.12
7	\$25.03	\$25.16	\$25.28	\$25.41	\$25.54	\$25.66	\$25.79	\$25.92	\$26.05	\$26.18	\$26.31	\$26.44
8	\$29.29	\$29.44	\$29.58	\$29.73	\$29.88	\$30.03	\$30.18	\$30.33	\$30.48	\$30.63	\$30.79	\$30.94
9	\$33.74	\$33.91	\$34.08	\$34.25	\$34.42	\$34.60	\$34.77	\$34.94	\$35.12	\$35.29	\$35.47	\$35.65
10	\$38.35	\$38.55	\$38.74	\$38.93	\$39.13	\$39.32	\$39.52	\$39.72	\$39.92	\$40.11	\$40.32	\$40.52
11	\$43.01	\$43.22	\$43.44	\$43.66	\$43.87	\$44.09	\$44.31	\$44.54	\$44.76	\$44.98	\$45.21	\$45.43
12	\$52.70	\$52.96	\$53.23	\$53.50	\$53.76	\$54.03	\$54.30	\$54.57	\$54.85	\$55.12	\$55.40	\$55.67
13	\$63.34	\$63.66	\$63.98	\$64.30	\$64.62	\$64.94	\$65.27	\$65.59	\$65.92	\$66.25	\$66.58	\$66.91
14	\$75.01	\$75.39	\$75.76	\$76.14	\$76.52	\$76.91	\$77.29	\$77.68	\$78.07	\$78.46	\$78.85	\$79.24
15	\$87.63	\$88.07	\$88.51	\$88.95	\$89.40	\$89.85	\$90.29	\$90.75	\$91.20	\$91.66	\$92.11	\$92.57
16	\$101.23	\$101.74	\$102.25	\$102.76	\$103.27	\$103.79	\$104.31	\$104.83	\$105.35	\$105.88	\$106.41	\$106.94
17	\$115.82	\$116.40	\$116.98	\$117.56	\$118.15	\$118.74	\$119.33	\$119.93	\$120.53	\$121.13	\$121.74	\$122.35
18	\$131.39	\$132.05	\$132.71	\$133.37	\$134.04	\$134.71	\$135.38	\$136.06	\$136.74	\$137.42	\$138.11	\$138.80
19	\$147.92	\$148.66	\$149.40	\$150.15	\$150.90	\$151.66	\$152.41	\$153.18	\$153.94	\$154.71	\$155.49	\$156.26
20	\$165.46	\$166.29	\$167.12	\$167.96	\$168.80	\$169.64	\$170.49	\$171.34	\$172.20	\$173.06	\$173.93	\$174.80
21	\$206.17	\$207.20	\$208.24	\$209.28	\$210.33	\$211.38	\$212.43	\$213.50	\$214.56	\$215.64	\$216.72	\$217.80
22	\$219.59	\$220.68	\$221.79	\$222.90	\$224.01	\$225.13	\$226.26	\$227.39	\$228.52	\$229.67	\$230.81	\$231.97
23	\$233.33	\$234.50	\$235.67	\$236.85	\$238.04	\$239.23	\$240.42	\$241.62	\$242.83	\$244.05	\$245.27	\$246.49
24	\$247.42	\$248.66	\$249.90	\$251.15	\$252.41	\$253.67	\$254.94	\$256.21	\$257.49	\$258.78	\$260.07	\$261.37
25	\$261.82	\$263.13	\$264.45	\$265.77	\$267.10	\$268.43	\$269.78	\$271.13	\$272.48	\$273.84	\$275.21	\$276.59
26	\$276.60	\$277.99	\$279.38	\$280.77	\$282.18	\$283.59	\$285.01	\$286.43	\$287.86	\$289.30	\$290.75	\$292.20
27	\$291.67	\$293.13	\$294.60	\$296.07	\$297.55	\$299.04	\$300.53	\$302.03	\$303.54	\$305.06	\$306.59	\$308.12
28	\$307.10	\$308.63	\$310.18	\$311.73	\$313.29	\$314.85	\$316.43	\$318.01	\$319.60	\$321.20	\$322.80	\$324.42
29	\$322.84	\$324.45	\$326.08	\$327.71	\$329.35	\$330.99	\$332.65	\$334.31	\$335.98	\$337.66	\$339.35	\$341.05
30	\$338.93	\$340.63	\$342.33	\$344.04	\$345.76	\$347.49	\$349.23	\$350.97	\$352.73	\$354.49	\$356.27	\$358.05
31	\$355.36	\$357.14	\$358.92	\$360.72	\$362.52	\$364.34	\$366.16	\$367.99	\$369.83	\$371.68	\$373.54	\$375.40
32	\$372.12	\$373.98	\$375.85	\$377.73	\$379.62	\$381.52	\$383.43	\$385.34	\$387.27	\$389.21	\$391.15	\$393.11
33	\$389.21	\$391.16	\$393.11	\$395.08	\$397.05	\$399.04	\$401.03	\$403.04	\$405.05	\$407.08	\$409.11	\$411.16
34	\$406.50	\$408.53	\$410.58	\$412.63	\$414.69	\$416.77	\$418.85	\$420.94	\$423.05	\$425.16	\$427.29	\$429.43
35	\$424.11	\$426.23	\$428.36	\$430.51	\$432.66	\$434.82	\$437.00	\$439.18	\$441.38	\$443.58	\$445.80	\$448.03
36	\$442.06	\$444.27	\$446.50	\$448.73	\$450.97	\$453.23	\$455.49	\$457.77	\$460.06	\$462.36	\$464.67	\$466.99
37	\$460.31	\$462.62	\$464.93	\$467.25	\$469.59	\$471.94	\$474.30	\$476.67	\$479.05	\$481.45	\$483.85	\$486.27
38	\$478.91	\$481.31	\$483.72	\$486.13	\$488.56	\$491.01	\$493.46	\$495.93	\$498.41	\$500.90	\$503.41	\$505.92
39	\$497.83	\$500.32	\$502.82	\$505.34	\$507.86	\$510.40	\$512.96	\$515.52	\$518.10	\$520.69	\$523.29	\$525.91
40	\$517.07	\$519.66	\$522.26	\$524.87	\$527.49	\$530.13	\$532.78	\$535.44	\$538.12	\$540.81	\$543.51	\$546.23
41	\$536.62	\$539.30	\$542.00	\$544.71	\$547.43	\$550.17	\$552.92	\$555.69	\$558.46	\$561.26	\$564.06	\$566.88
42	\$556.53	\$559.31	\$562.11	\$564.92	\$567.74	\$570.58	\$573.43	\$576.30	\$579.18	\$582.08	\$584.99	\$587.91
43	\$576.76	\$579.65	\$582.55	\$585.46	\$588.39	\$591.33	\$594.29	\$597.26	\$600.24	\$603.24	\$606.26	\$609.29

Mixta	enero	febrero	marzo	abril	mayo	junio	julio	agosto	septiembre	octubre	noviembre	diciembre
Cuota base	\$94.46	\$94.93	\$95.41	\$95.89	\$96.37	\$96.85	\$97.33	\$97.82	\$98.31	\$98.80	\$99.29	\$99.79

A la cuota base se le sumará el importe de acuerdo al consumo del usuario conforme la siguiente tabla

Consumo	enero	febrero	marzo	abril	mayo	junio	julio	agosto	septiembre	octubre	noviembre	diciembre
m ³	enero	febrero	marzo	abril	mayo	junio	julio	agosto	septiembre	octubre	noviembre	diciembre
44	\$597.30	\$600.29	\$603.29	\$606.31	\$609.34	\$612.38	\$615.45	\$618.52	\$621.62	\$624.72	\$627.85	\$630.99
45	\$618.18	\$621.27	\$624.37	\$627.50	\$630.63	\$633.79	\$636.96	\$640.14	\$643.34	\$646.56	\$649.79	\$653.04
46	\$639.38	\$642.58	\$645.79	\$649.02	\$652.27	\$655.53	\$658.81	\$662.10	\$665.41	\$668.74	\$672.08	\$675.44
47	\$660.89	\$664.19	\$667.51	\$670.85	\$674.20	\$677.58	\$680.96	\$684.37	\$687.79	\$691.23	\$694.68	\$698.16
48	\$682.76	\$686.18	\$689.61	\$693.05	\$696.52	\$700.00	\$703.50	\$707.02	\$710.56	\$714.11	\$717.68	\$721.27
49	\$704.94	\$708.46	\$712.00	\$715.56	\$719.14	\$722.74	\$726.35	\$729.98	\$733.63	\$737.30	\$740.99	\$744.69
50	\$727.44	\$731.08	\$734.73	\$738.41	\$742.10	\$745.81	\$749.54	\$753.28	\$757.05	\$760.84	\$764.64	\$768.46
51	\$750.25	\$754.00	\$757.77	\$761.56	\$765.37	\$769.20	\$773.04	\$776.91	\$780.79	\$784.70	\$788.62	\$792.56
52	\$773.41	\$777.28	\$781.17	\$785.07	\$788.97	\$792.94	\$796.91	\$800.89	\$804.90	\$808.92	\$812.97	\$817.03
53	\$796.90	\$800.88	\$804.88	\$808.91	\$812.95	\$817.02	\$821.10	\$825.21	\$829.33	\$833.48	\$837.65	\$841.84
54	\$820.71	\$824.81	\$828.93	\$833.08	\$837.24	\$841.43	\$845.64	\$849.87	\$854.12	\$858.39	\$862.68	\$866.99
55	\$844.85	\$849.07	\$853.32	\$857.58	\$861.87	\$866.18	\$870.51	\$874.86	\$879.24	\$883.64	\$888.05	\$892.49
56	\$869.30	\$873.64	\$878.01	\$882.40	\$886.81	\$891.25	\$895.70	\$900.18	\$904.68	\$909.21	\$913.75	\$918.32
57	\$894.09	\$898.56	\$903.05	\$907.57	\$912.10	\$916.66	\$921.25	\$925.85	\$930.48	\$935.14	\$939.81	\$944.51
58	\$919.22	\$923.81	\$928.43	\$933.07	\$937.74	\$942.43	\$947.14	\$951.88	\$956.64	\$961.42	\$966.23	\$971.06
59	\$944.65	\$949.37	\$954.12	\$958.89	\$963.68	\$968.50	\$973.34	\$978.21	\$983.10	\$988.01	\$992.95	\$997.92
60	\$970.42	\$975.28	\$980.15	\$985.05	\$989.98	\$994.93	\$999.90	\$1,004.90	\$1,009.93	\$1,014.98	\$1,020.05	\$1,025.15
61	\$996.50	\$1,001.48	\$1,006.49	\$1,011.52	\$1,016.58	\$1,021.66	\$1,026.77	\$1,031.91	\$1,037.07	\$1,042.25	\$1,047.46	\$1,052.70
62	\$1,022.93	\$1,028.04	\$1,033.18	\$1,038.35	\$1,043.54	\$1,048.76	\$1,054.00	\$1,059.27	\$1,064.57	\$1,069.89	\$1,075.24	\$1,080.62
63	\$1,049.67	\$1,054.92	\$1,060.20	\$1,065.50	\$1,070.83	\$1,076.18	\$1,081.56	\$1,086.97	\$1,092.40	\$1,097.87	\$1,103.35	\$1,108.87
64	\$1,076.74	\$1,082.12	\$1,087.53	\$1,092.97	\$1,098.44	\$1,103.93	\$1,109.45	\$1,115.00	\$1,120.57	\$1,126.17	\$1,131.80	\$1,137.46
65	\$1,104.15	\$1,109.67	\$1,115.21	\$1,120.79	\$1,126.39	\$1,132.03	\$1,137.69	\$1,143.38	\$1,149.09	\$1,154.84	\$1,160.61	\$1,166.41
66	\$1,131.85	\$1,137.51	\$1,143.20	\$1,148.91	\$1,154.66	\$1,160.43	\$1,166.23	\$1,172.06	\$1,177.92	\$1,183.81	\$1,189.73	\$1,195.68
67	\$1,159.90	\$1,165.70	\$1,171.53	\$1,177.39	\$1,183.28	\$1,189.19	\$1,195.14	\$1,201.12	\$1,207.12	\$1,213.16	\$1,219.22	\$1,225.32
68	\$1,188.29	\$1,194.23	\$1,200.20	\$1,206.20	\$1,212.23	\$1,218.29	\$1,224.39	\$1,230.51	\$1,236.66	\$1,242.84	\$1,249.06	\$1,255.30
69	\$1,216.99	\$1,223.08	\$1,229.19	\$1,235.34	\$1,241.51	\$1,247.72	\$1,253.96	\$1,260.23	\$1,266.53	\$1,272.86	\$1,279.23	\$1,285.63
70	\$1,246.00	\$1,252.23	\$1,258.50	\$1,264.79	\$1,271.11	\$1,277.47	\$1,283.85	\$1,290.27	\$1,296.73	\$1,303.21	\$1,309.72	\$1,316.27
71	\$1,275.37	\$1,281.74	\$1,288.15	\$1,294.59	\$1,301.07	\$1,307.57	\$1,314.11	\$1,320.68	\$1,327.28	\$1,333.92	\$1,340.59	\$1,347.29
72	\$1,305.05	\$1,311.57	\$1,318.13	\$1,324.72	\$1,331.35	\$1,338.00	\$1,344.69	\$1,351.42	\$1,358.17	\$1,364.96	\$1,371.79	\$1,378.65
73	\$1,335.05	\$1,341.72	\$1,348.43	\$1,355.18	\$1,361.95	\$1,368.76	\$1,375.60	\$1,382.48	\$1,389.40	\$1,396.34	\$1,403.32	\$1,410.34
74	\$1,365.38	\$1,372.21	\$1,379.07	\$1,385.96	\$1,392.89	\$1,399.86	\$1,406.86	\$1,413.89	\$1,420.96	\$1,428.07	\$1,435.21	\$1,442.38
75	\$1,396.04	\$1,403.02	\$1,410.04	\$1,417.09	\$1,424.17	\$1,431.29	\$1,438.45	\$1,445.64	\$1,452.87	\$1,460.13	\$1,467.43	\$1,474.77
76	\$1,426.82	\$1,433.92	\$1,441.06	\$1,448.24	\$1,455.45	\$1,462.69	\$1,470.00	\$1,477.30	\$1,484.66	\$1,492.05	\$1,499.48	\$1,506.95
77	\$1,457.82	\$1,465.17	\$1,472.56	\$1,480.00	\$1,487.47	\$1,495.00	\$1,502.57	\$1,510.19	\$1,517.84	\$1,525.53	\$1,533.26	\$1,541.03
78	\$1,490.17	\$1,497.76	\$1,505.39	\$1,513.05	\$1,520.75	\$1,528.49	\$1,536.28	\$1,544.11	\$1,551.98	\$1,559.89	\$1,567.84	\$1,575.83
79	\$1,523.12	\$1,531.05	\$1,539.01	\$1,547.00	\$1,555.02	\$1,563.07	\$1,571.16	\$1,579.29	\$1,587.45	\$1,595.64	\$1,603.86	\$1,612.11
80	\$1,556.67	\$1,564.84	\$1,573.04	\$1,581.27	\$1,589.53	\$1,597.82	\$1,606.14	\$1,614.49	\$1,622.87	\$1,631.28	\$1,639.71	\$1,648.17
81	\$1,590.34	\$1,598.64	\$1,606.97	\$1,615.33	\$1,623.72	\$1,632.14	\$1,640.59	\$1,649.07	\$1,657.58	\$1,666.11	\$1,674.66	\$1,683.23
82	\$1,624.26	\$1,632.70	\$1,641.17	\$1,649.67	\$1,658.19	\$1,666.74	\$1,675.32	\$1,683.93	\$1,692.56	\$1,701.21	\$1,709.88	\$1,718.57
83	\$1,658.33	\$1,666.91	\$1,675.51	\$1,684.14	\$1,692.80	\$1,701.49	\$1,710.20	\$1,718.94	\$1,727.71	\$1,736.50	\$1,745.31	\$1,754.14
84	\$1,692.56	\$1,701.29	\$1,710.04	\$1,718.81	\$1,727.61	\$1,736.43	\$1,745.28	\$1,754.15	\$1,763.04	\$1,771.95	\$1,780.88	\$1,789.83
85	\$1,726.95	\$1,735.81	\$1,744.70	\$1,753.61	\$1,762.54	\$1,771.50	\$1,780.48	\$1,789.49	\$1,798.52	\$1,807.57	\$1,816.64	\$1,825.73
86	\$1,761.58	\$1,770.57	\$1,779.58	\$1,788.61	\$1,797.66	\$1,806.73	\$1,815.82	\$1,824.93	\$1,834.06	\$1,843.21	\$1,852.38	\$1,861.56
87	\$1,796.36	\$1,805.47	\$1,814.60	\$1,823.75	\$1,832.92	\$1,842.11	\$1,851.32	\$1,860.55	\$1,869.80	\$1,879.07	\$1,888.36	\$1,897.66
88	\$1,831.39	\$1,840.61	\$1,849.85	\$1,859.11	\$1,868.39	\$1,877.69	\$1,887.01	\$1,896.35	\$1,905.71	\$1,915.08	\$1,924.47	\$1,933.87
89	\$1,866.56	\$1,875.93	\$1,885.32	\$1,894.73	\$1,904.16	\$1,913.61	\$1,923.08	\$1,932.57	\$1,942.08	\$1,951.60	\$1,961.13	\$1,970.68
90	\$1,901.87	\$1,911.36	\$1,920.87	\$1,930.40	\$1,939.95	\$1,949.52	\$1,959.11	\$1,968.72	\$1,978.35	\$1,987.99	\$1,997.64	\$2,007.31
91	\$1,937.44	\$1,947.05	\$1,956.68	\$1,966.33	\$1,976.00	\$1,985.69	\$1,995.40	\$2,005.13	\$2,014.88	\$2,024.64	\$2,034.41	\$2,044.20
92	\$1,973.17	\$1,982.94	\$1,992.73	\$2,002.54	\$2,012.37	\$2,022.22	\$2,032.09	\$2,041.98	\$2,051.89	\$2,061.81	\$2,071.74	\$2,081.68
93	\$2,009.06	\$2,018.93	\$2,028.82	\$2,038.73	\$2,048.66	\$2,058.61	\$2,068.58	\$2,078.57	\$2,088.58	\$2,098.60	\$2,108.63	\$2,118.68
94	\$2,045.11	\$2,055.09	\$2,065.09	\$2,075.11	\$2,085.15	\$2,095.21	\$2,105.28	\$2,115.37	\$2,125.47	\$2,135.49	\$2,145.52	\$2,155.57
95	\$2,081.32	\$2,091.33	\$2,101.36	\$2,111.41	\$2,121.48	\$2,131.56	\$2,141.66	\$2,151.77	\$2,161.89	\$2,171.92	\$2,181.97	\$2,191.93
96	\$2,117.59	\$2,127.62	\$2,137.67	\$2,147.74	\$2,157.82	\$2,167.92	\$2,178.03	\$2,188.15	\$2,198.28	\$2,208.42	\$2,218.57	\$2,228.63
97	\$2,153.92	\$2,163.97	\$2,174.04	\$2,184.12	\$2,194.22	\$2,204.33	\$2,214.45	\$2,224.58	\$2,234.72	\$2,244.87	\$2,254.93	\$2,264.99
98	\$2,190.41	\$2,200.48	\$2,210.57	\$2,220.67	\$2,230.78	\$2,240.90	\$2,251.03	\$2,261.17	\$2,271.32	\$2,281.48	\$2,291.64	\$2,301.71
99	\$2,226.96	\$2,236.99	\$2,247.04	\$2,257.11	\$2,267.19	\$2,277.28	\$2,287.38	\$2,297.49	\$2,307.61	\$2,317.74	\$2,327.88	\$2,337.93
100	\$2,263.67	\$2,273.62	\$2,283.68	\$2,293.75	\$2,303.84	\$2,313.94	\$2,324.05	\$2,334.17	\$2,344.30	\$2,354.44	\$2,364.58	\$2,374.73

En consumos mayores a 100 m³ se cobrará cada metro cúbico al precio siguiente y al importe que resulte se le sumará la cuota base.

Más de 100	enero	febrero	marzo	abril	mayo	junio	julio	agosto	septiembre	octubre	noviembre	diciembre
Precio por m ³	\$20.70	\$20.80	\$20.91	\$21.01	\$21.12	\$21.22	\$21.33	\$21.44	\$21.54	\$21.65	\$21.76	\$21.87

e) Pública

Pública	enero	febrero	marzo	abril	mayo	junio	julio	agosto	septiembre	octubre	noviembre	diciembre
Cuota base	\$71.08	\$71.44	\$71.80	\$72.16	\$72.52	\$72.88	\$73.24	\$73.61	\$73.98	\$74.35	\$74.72	\$75.09
A la cuota base se le sumará el importe de acuerdo al consumo del usuario conforme la siguiente tabla												
Consumo m ³	enero	febrero	marzo	abril	mayo	junio	julio	agosto	septiembre	octubre	noviembre	diciembre
0	\$0.00	\$0.00	\$0.00	\$0.00	\$0.00	\$0.00	\$0.00	\$0.00	\$0.00	\$0.00	\$0.00	\$0.00
1	\$2.03	\$2.04	\$2.05	\$2.06	\$2.07	\$2.08	\$2.09	\$2.10	\$2.11	\$2.12	\$2.13	\$2.15
2	\$4.26	\$4.28	\$4.30	\$4.32	\$4.34	\$4.36	\$4.39	\$4.41	\$4.43	\$4.45	\$4.47	\$4.50
3	\$6.61	\$6.64	\$6.67	\$6.71	\$6.74	\$6.77	\$6.81	\$6.84	\$6.88	\$6.91	\$6.94	\$6.98
4	\$9.14	\$9.19	\$9.23	\$9.28	\$9.33	\$9.37	\$9.42	\$9.47	\$9.51	\$9.56	\$9.61	\$9.66
5	\$11.84	\$11.90	\$11.96	\$12.02	\$12.08	\$12.14	\$12.20	\$12.26	\$12.32	\$12.39	\$12.45	\$12.51
6	\$14.69	\$14.76	\$14.83	\$14.91	\$14.98	\$15.06	\$15.13	\$15.21	\$15.28	\$15.36	\$15.44	\$15.51
7	\$17.71	\$17.79	\$17.88	\$17.97	\$18.06	\$18.15	\$18.24	\$18.34	\$18.43	\$18.52	\$18.61	\$18.70
8	\$20.89	\$21.00	\$21.10	\$21.21	\$21.31	\$21.42	\$21.53	\$21.63	\$21.74	\$21.85	\$21.96	\$22.07
9	\$24.25	\$24.37	\$24.50	\$24.62	\$24.74	\$24.86	\$24.99	\$25.11	\$25.24	\$25.37	\$25.49	\$25.62
10	\$27.75	\$27.89	\$28.03	\$28.17	\$28.31	\$28.45	\$28.59	\$28.73	\$28.88	\$29.02	\$29.17	\$29.31
11	\$57.26	\$57.54	\$57.83	\$58.12	\$58.41	\$58.70	\$59.00	\$59.29	\$59.59	\$59.89	\$60.19	\$60.49
12	\$67.36	\$67.69	\$68.03	\$68.37	\$68.72	\$69.06	\$69.40	\$69.75	\$70.10	\$70.45	\$70.80	\$71.16
13	\$78.24	\$78.63	\$79.03	\$79.42	\$79.82	\$80.22	\$80.62	\$81.02	\$81.43	\$81.83	\$82.24	\$82.65
14	\$89.96	\$90.41	\$90.86	\$91.32	\$91.77	\$92.23	\$92.69	\$93.16	\$93.62	\$94.09	\$94.56	\$95.03
15	\$102.52	\$103.03	\$103.55	\$104.06	\$104.58	\$105.11	\$105.63	\$106.16	\$106.69	\$107.22	\$107.76	\$108.30
16	\$115.88	\$116.46	\$117.04	\$117.63	\$118.22	\$118.81	\$119.40	\$120.00	\$120.60	\$121.20	\$121.81	\$122.42
17	\$130.06	\$130.71	\$131.37	\$132.02	\$132.68	\$133.35	\$134.01	\$134.68	\$135.36	\$136.03	\$136.71	\$137.40
18	\$145.04	\$145.76	\$146.49	\$147.23	\$147.96	\$148.70	\$149.45	\$150.19	\$150.94	\$151.70	\$152.46	\$153.22
19	\$160.88	\$161.68	\$162.49	\$163.30	\$164.12	\$164.94	\$165.77	\$166.59	\$167.43	\$168.26	\$169.11	\$169.95
20	\$177.50	\$178.38	\$179.27	\$180.17	\$181.07	\$181.98	\$182.89	\$183.80	\$184.72	\$185.64	\$186.57	\$187.51
21	\$194.94	\$195.92	\$196.90	\$197.88	\$198.87	\$199.87	\$200.87	\$201.87	\$202.88	\$203.89	\$204.91	\$205.94
22	\$207.88	\$208.92	\$209.97	\$211.02	\$212.07	\$213.13	\$214.20	\$215.27	\$216.35	\$217.43	\$218.52	\$219.61
23	\$221.12	\$222.23	\$223.34	\$224.45	\$225.58	\$226.70	\$227.84	\$228.98	\$230.12	\$231.27	\$232.43	\$233.59
24	\$234.70	\$235.88	\$237.06	\$238.24	\$239.43	\$240.63	\$241.83	\$243.04	\$244.26	\$245.48	\$246.71	\$247.94
25	\$248.63	\$249.88	\$251.13	\$252.38	\$253.64	\$254.91	\$256.19	\$257.47	\$258.75	\$260.05	\$261.35	\$262.65
26	\$262.89	\$264.20	\$265.52	\$266.85	\$268.19	\$269.53	\$270.88	\$272.23	\$273.59	\$274.96	\$276.33	\$277.72
27	\$277.47	\$278.86	\$280.25	\$281.66	\$283.06	\$284.48	\$285.90	\$287.33	\$288.77	\$290.21	\$291.66	\$293.12
28	\$292.38	\$293.85	\$295.31	\$296.79	\$298.28	\$299.77	\$301.27	\$302.77	\$304.29	\$305.81	\$307.34	\$308.87
29	\$307.63	\$309.17	\$310.72	\$312.27	\$313.83	\$315.40	\$316.98	\$318.56	\$320.15	\$321.76	\$323.36	\$324.98
30	\$323.23	\$324.85	\$326.47	\$328.10	\$329.74	\$331.39	\$333.05	\$334.71	\$336.39	\$338.07	\$339.76	\$341.46
31	\$339.14	\$340.84	\$342.54	\$344.26	\$345.98	\$347.71	\$349.45	\$351.19	\$352.95	\$354.71	\$356.49	\$358.27
32	\$355.43	\$357.21	\$358.99	\$360.79	\$362.59	\$364.40	\$366.23	\$368.06	\$369.90	\$371.75	\$373.60	\$375.47
33	\$372.00	\$373.86	\$375.73	\$377.61	\$379.50	\$381.39	\$383.30	\$385.22	\$387.14	\$389.08	\$391.02	\$392.98
34	\$388.81	\$390.75	\$392.71	\$394.67	\$396.64	\$398.63	\$400.62	\$402.62	\$404.63	\$406.66	\$408.69	\$410.73
35	\$405.93	\$407.96	\$410.00	\$412.05	\$414.11	\$416.19	\$418.27	\$420.36	\$422.46	\$424.57	\$426.69	\$428.83
36	\$423.38	\$425.50	\$427.63	\$429.76	\$431.91	\$434.07	\$436.24	\$438.42	\$440.62	\$442.82	\$445.03	\$447.26
37	\$441.13	\$443.33	\$445.55	\$447.78	\$450.02	\$452.27	\$454.53	\$456.80	\$459.08	\$461.38	\$463.69	\$466.00
38	\$459.26	\$461.56	\$463.87	\$466.19	\$468.52	\$470.86	\$473.21	\$475.58	\$477.96	\$480.35	\$482.75	\$485.16
39	\$477.69	\$480.08	\$482.48	\$484.89	\$487.31	\$489.75	\$492.20	\$494.66	\$497.13	\$499.62	\$502.12	\$504.63
40	\$496.45	\$498.94	\$501.43	\$503.94	\$506.46	\$508.99	\$511.53	\$514.09	\$516.66	\$519.25	\$521.84	\$524.45
41	\$515.53	\$518.10	\$520.69	\$523.30	\$525.91	\$528.54	\$531.19	\$533.84	\$536.51	\$539.19	\$541.89	\$544.60
42	\$534.93	\$537.60	\$540.29	\$542.99	\$545.71	\$548.44	\$551.18	\$553.94	\$556.71	\$559.49	\$562.29	\$565.10
43	\$554.67	\$557.45	\$560.23	\$563.03	\$565.85	\$568.68	\$571.52	\$574.38	\$577.25	\$580.14	\$583.04	\$585.95
44	\$574.70	\$577.58	\$580.47	\$583.37	\$586.29	\$589.22	\$592.16	\$595.12	\$598.10	\$601.09	\$604.10	\$607.12
45	\$595.11	\$598.08	\$601.07	\$604.08	\$607.10	\$610.13	\$613.18	\$616.25	\$619.33	\$622.43	\$625.54	\$628.67
46	\$615.81	\$618.89	\$621.98	\$625.09	\$628.22	\$631.36	\$634.51	\$637.69	\$640.88	\$644.08	\$647.30	\$650.54
47	\$636.84	\$640.02	\$643.22	\$646.44	\$649.67	\$652.92	\$656.18	\$659.47	\$662.76	\$666.08	\$669.41	\$672.75
48	\$658.22	\$661.51	\$664.82	\$668.14	\$671.48	\$674.84	\$678.21	\$681.61	\$685.01	\$688.44	\$691.88	\$695.34
49	\$679.91	\$683.31	\$686.73	\$690.16	\$693.61	\$697.08	\$700.56	\$704.07	\$707.59	\$711.12	\$714.68	\$718.25
50	\$701.90	\$705.41	\$708.93	\$712.48	\$716.04	\$719.62	\$723.22	\$726.84	\$730.47	\$734.12	\$737.79	\$741.48
51	\$724.25	\$727.87	\$731.51	\$735.16	\$738.84	\$742.53	\$746.25	\$749.98	\$753.73	\$757.50	\$761.28	\$765.09
52	\$746.92	\$750.66	\$754.41	\$758.18	\$761.98	\$765.79	\$769.61	\$773.46	\$777.33	\$781.22	\$785.12	\$789.05
53	\$769.91	\$773.76	\$777.63	\$781.52	\$785.43	\$789.35	\$793.30	\$797.27	\$801.25	\$805.26	\$809.29	\$813.33
54	\$793.24	\$797.21	\$801.19	\$805.20	\$809.22	\$813.27	\$817.34	\$821.42	\$825.53	\$829.66	\$833.81	\$837.97
55	\$816.87	\$820.95	\$825.05	\$829.18	\$833.33	\$837.49	\$841.68	\$845.89	\$850.12	\$854.37	\$858.64	\$862.93
56	\$840.86	\$845.07	\$849.29	\$853.54	\$857.81	\$862.09	\$866.41	\$870.74	\$875.09	\$879.47	\$883.86	\$888.28
57	\$865.17	\$869.49	\$873.84	\$878.21	\$882.60	\$887.01	\$891.45	\$895.91	\$900.39	\$904.89	\$909.41	\$913.96
58	\$889.75	\$894.20	\$898.67	\$903.16	\$907.68	\$912.22	\$916.78	\$921.36	\$925.97	\$930.60	\$935.25	\$939.93

Pública	enero	febrero	marzo	abril	mayo	junio	julio	agosto	septiembre	octubre	noviembre	diciembre
Cuota base	\$71.08	\$71.44	\$71.80	\$72.16	\$72.52	\$72.88	\$73.24	\$73.61	\$73.98	\$74.35	\$74.72	\$75.09
A la cuota base se le sumará el importe de acuerdo al consumo del usuario conforme la siguiente tabla												
Consumo m ³	enero	febrero	marzo	abril	mayo	junio	julio	agosto	septiembre	octubre	noviembre	diciembre
59	\$914.73	\$919.30	\$923.90	\$928.52	\$933.16	\$937.82	\$942.51	\$947.23	\$951.96	\$956.72	\$961.51	\$966.31
60	\$940.00	\$944.70	\$949.42	\$954.17	\$958.94	\$963.74	\$968.55	\$973.40	\$978.26	\$983.16	\$988.07	\$993.01
61	\$965.60	\$970.43	\$975.28	\$980.16	\$985.06	\$989.99	\$994.94	\$999.91	\$1,004.91	\$1,009.93	\$1,014.98	\$1,020.06
62	\$991.56	\$996.51	\$1,001.50	\$1,006.50	\$1,011.54	\$1,016.59	\$1,021.68	\$1,026.79	\$1,031.92	\$1,037.08	\$1,042.27	\$1,047.48
63	\$1,017.78	\$1,022.87	\$1,027.98	\$1,033.12	\$1,038.29	\$1,043.48	\$1,048.70	\$1,053.94	\$1,059.21	\$1,064.50	\$1,069.83	\$1,075.18
64	\$1,044.37	\$1,049.59	\$1,054.84	\$1,060.11	\$1,065.41	\$1,070.74	\$1,076.10	\$1,081.48	\$1,086.88	\$1,092.32	\$1,097.78	\$1,103.27
65	\$1,071.27	\$1,076.63	\$1,082.01	\$1,087.42	\$1,092.86	\$1,098.32	\$1,103.81	\$1,109.33	\$1,114.88	\$1,120.45	\$1,126.06	\$1,131.69
66	\$1,098.51	\$1,104.00	\$1,109.52	\$1,115.07	\$1,120.65	\$1,126.25	\$1,131.88	\$1,137.54	\$1,143.23	\$1,148.95	\$1,154.69	\$1,160.46
67	\$1,126.08	\$1,131.71	\$1,137.37	\$1,143.06	\$1,148.77	\$1,154.52	\$1,160.29	\$1,166.09	\$1,171.92	\$1,177.78	\$1,183.67	\$1,189.59
68	\$1,153.96	\$1,159.73	\$1,165.53	\$1,171.36	\$1,177.21	\$1,183.10	\$1,189.02	\$1,194.96	\$1,200.94	\$1,206.94	\$1,212.98	\$1,219.04
69	\$1,182.15	\$1,188.06	\$1,194.00	\$1,199.97	\$1,205.97	\$1,212.00	\$1,218.06	\$1,224.15	\$1,230.27	\$1,236.42	\$1,242.61	\$1,248.82
70	\$1,210.71	\$1,216.76	\$1,222.85	\$1,228.96	\$1,235.11	\$1,241.28	\$1,247.49	\$1,253.72	\$1,259.99	\$1,266.29	\$1,272.62	\$1,278.99
71	\$1,239.57	\$1,245.76	\$1,251.99	\$1,258.25	\$1,264.54	\$1,270.87	\$1,277.22	\$1,283.61	\$1,290.03	\$1,296.48	\$1,302.96	\$1,309.47
72	\$1,268.75	\$1,275.10	\$1,281.47	\$1,287.88	\$1,294.32	\$1,300.79	\$1,307.30	\$1,313.83	\$1,320.40	\$1,327.00	\$1,333.64	\$1,340.31
73	\$1,298.27	\$1,304.76	\$1,311.29	\$1,317.84	\$1,324.43	\$1,331.05	\$1,337.71	\$1,344.40	\$1,351.12	\$1,357.88	\$1,364.67	\$1,371.49
74	\$1,328.12	\$1,334.76	\$1,341.43	\$1,348.14	\$1,354.88	\$1,361.65	\$1,368.46	\$1,375.30	\$1,382.18	\$1,389.09	\$1,396.04	\$1,403.02
75	\$1,358.29	\$1,365.09	\$1,371.91	\$1,378.77	\$1,385.66	\$1,392.59	\$1,399.56	\$1,406.55	\$1,413.59	\$1,420.65	\$1,427.76	\$1,434.90
76	\$1,388.79	\$1,395.73	\$1,402.71	\$1,409.73	\$1,416.77	\$1,423.86	\$1,430.98	\$1,438.13	\$1,445.32	\$1,452.55	\$1,459.81	\$1,467.11
77	\$1,419.60	\$1,426.70	\$1,433.84	\$1,441.00	\$1,448.21	\$1,455.45	\$1,462.73	\$1,470.04	\$1,477.39	\$1,484.78	\$1,492.20	\$1,499.66
78	\$1,450.76	\$1,458.01	\$1,465.30	\$1,472.63	\$1,479.99	\$1,487.39	\$1,494.83	\$1,502.30	\$1,509.81	\$1,517.36	\$1,524.95	\$1,532.57
79	\$1,482.21	\$1,489.62	\$1,497.07	\$1,504.56	\$1,512.08	\$1,519.64	\$1,527.24	\$1,534.87	\$1,542.55	\$1,550.26	\$1,558.01	\$1,565.80
80	\$1,514.04	\$1,521.61	\$1,529.21	\$1,536.86	\$1,544.54	\$1,552.27	\$1,560.03	\$1,567.83	\$1,575.67	\$1,583.55	\$1,591.46	\$1,599.42
81	\$1,539.53	\$1,547.22	\$1,554.96	\$1,562.73	\$1,570.55	\$1,578.40	\$1,586.29	\$1,594.22	\$1,602.19	\$1,610.21	\$1,618.26	\$1,626.35
82	\$1,565.22	\$1,573.05	\$1,580.91	\$1,588.82	\$1,596.76	\$1,604.75	\$1,612.77	\$1,620.83	\$1,628.94	\$1,637.08	\$1,645.27	\$1,653.49
83	\$1,591.07	\$1,599.03	\$1,607.02	\$1,615.06	\$1,623.13	\$1,631.25	\$1,639.40	\$1,647.60	\$1,655.84	\$1,664.12	\$1,672.44	\$1,680.80
84	\$1,617.09	\$1,625.17	\$1,633.30	\$1,641.46	\$1,649.67	\$1,657.92	\$1,666.21	\$1,674.54	\$1,682.91	\$1,691.33	\$1,699.79	\$1,708.28
85	\$1,643.27	\$1,651.48	\$1,659.74	\$1,668.04	\$1,676.38	\$1,684.76	\$1,693.19	\$1,701.65	\$1,710.16	\$1,718.71	\$1,727.30	\$1,735.94
86	\$1,669.58	\$1,677.93	\$1,686.32	\$1,694.75	\$1,703.22	\$1,711.74	\$1,720.30	\$1,728.90	\$1,737.54	\$1,746.23	\$1,754.96	\$1,763.74
87	\$1,696.09	\$1,704.57	\$1,713.09	\$1,721.66	\$1,730.27	\$1,738.92	\$1,747.61	\$1,756.35	\$1,765.13	\$1,773.96	\$1,782.83	\$1,791.74
88	\$1,722.74	\$1,731.36	\$1,740.02	\$1,748.72	\$1,757.46	\$1,766.25	\$1,775.08	\$1,783.95	\$1,792.87	\$1,801.84	\$1,810.85	\$1,819.90
89	\$1,749.57	\$1,758.32	\$1,767.11	\$1,775.95	\$1,784.83	\$1,793.75	\$1,802.72	\$1,811.73	\$1,820.79	\$1,829.90	\$1,839.05	\$1,848.24
90	\$1,776.58	\$1,785.46	\$1,794.39	\$1,803.36	\$1,812.38	\$1,821.44	\$1,830.55	\$1,839.70	\$1,848.90	\$1,858.14	\$1,867.43	\$1,876.77
91	\$1,803.72	\$1,812.73	\$1,821.80	\$1,830.91	\$1,840.06	\$1,849.26	\$1,858.51	\$1,867.80	\$1,877.14	\$1,886.52	\$1,895.96	\$1,905.44
92	\$1,831.04	\$1,840.19	\$1,849.39	\$1,858.64	\$1,867.93	\$1,877.27	\$1,886.66	\$1,896.09	\$1,905.57	\$1,915.10	\$1,924.68	\$1,934.30
93	\$1,858.53	\$1,867.82	\$1,877.16	\$1,886.54	\$1,895.98	\$1,905.46	\$1,914.98	\$1,924.56	\$1,934.18	\$1,943.85	\$1,953.57	\$1,963.34
94	\$1,886.16	\$1,895.59	\$1,905.07	\$1,914.59	\$1,924.17	\$1,933.79	\$1,943.46	\$1,953.17	\$1,962.94	\$1,972.75	\$1,982.62	\$1,992.53
95	\$1,913.96	\$1,923.53	\$1,933.14	\$1,942.81	\$1,952.52	\$1,962.29	\$1,972.10	\$1,981.96	\$1,991.87	\$2,001.83	\$2,011.84	\$2,021.89
96	\$1,941.94	\$1,951.65	\$1,961.41	\$1,971.21	\$1,981.07	\$1,990.97	\$2,000.93	\$2,010.93	\$2,020.99	\$2,031.09	\$2,041.25	\$2,051.46
97	\$1,970.06	\$1,979.92	\$1,989.81	\$1,999.76	\$2,009.76	\$2,019.81	\$2,029.91	\$2,040.06	\$2,050.26	\$2,060.51	\$2,070.81	\$2,081.17
98	\$1,998.37	\$2,008.36	\$2,018.40	\$2,028.49	\$2,038.63	\$2,048.83	\$2,059.07	\$2,069.37	\$2,079.71	\$2,090.11	\$2,100.56	\$2,111.07
99	\$2,026.79	\$2,036.93	\$2,047.11	\$2,057.35	\$2,067.63	\$2,077.97	\$2,088.36	\$2,098.80	\$2,109.30	\$2,119.84	\$2,130.44	\$2,141.09
100	\$2,055.42	\$2,065.70	\$2,076.03	\$2,086.41	\$2,096.84	\$2,107.32	\$2,117.86	\$2,128.45	\$2,139.09	\$2,149.79	\$2,160.54	\$2,171.34
En consumos mayores a 100 m ³ se cobrará cada metro cúbico al precio siguiente y al importe que resulte se le sumará la cuota base.												
Más de 100	enero	febrero	marzo	abril	mayo	junio	julio	agosto	septiembre	octubre	noviembre	diciembre
Precio por m ³	\$20.88	\$20.98	\$21.09	\$21.19	\$21.30	\$21.41	\$21.51	\$21.62	\$21.73	\$21.84	\$21.95	\$22.06

Las instituciones educativas públicas tendrán una asignación mensual gratuita de agua potable en relación a los alumnos que tengan inscritos por turno y de acuerdo a su nivel educativo, conforme a la tabla siguiente:

Nivel escolar	Preescolar	Primaria y secundaria	Media superior y superior
Asignación mensual en m ³ por alumno por	0.44 m ³	0.55 m ³	0.66 m ³

turno			
-------	--	--	--

II. Servicio de agua potable a cuotas fijas

Los lotes baldíos pagarán solamente la cuota base contenida en la tarifa doméstica de la fracción I.

III. Servicio de drenaje y alcantarillado

- a) El pago correspondiente al servicio de drenaje y alcantarillado será cubierto por aquellos usuarios que reciban este servicio, a través de las redes generales administradas por el organismo operador y se cubrirán a una tasa del 20% sobre el importe total facturado del consumo mensual del servicio de agua potable de acuerdo a las tarifas descritas en las fracciones I y II del presente artículo.
- b) Los usuarios que se abastezcan de agua potable por una fuente distinta a las redes municipales administradas por el organismo operador, pero que tengan conexión a la red de drenaje municipal, pagarán \$2.60 por cada metro cúbico descargado.
- c) Para determinar los volúmenes de descarga a cobrar para los usuarios que se encuentren en el supuesto del inciso inmediato anterior, el organismo operador tomará como base los reportes de extracción que dichos usuarios hayan presentado a la Comisión Nacional del Agua durante el año 2016 y determinará la extracción mensual promedio haciendo el estimado del agua descargada a razón del 75% del volumen extraído que hubiere reportado.
- d) Ante la falta de documentos probatorios imputables al usuario, el organismo operador podrá hacer la valoración de los volúmenes de descarga mediante los elementos directos e indirectos a su alcance y el volumen que determine deberá ser pagado por el usuario conforme a los precios establecidos en el inciso b) de esta fracción.
- e) Los usuarios que cuenten con servicio de agua potable suministrado por el organismo operador y además cuenten con fuente distinta a las redes municipales, pagarán la tarifa que corresponda para cada uno de los consumos con una tasa del 20% para los volúmenes suministrados por el organismo operador y un precio de \$2.60 por metro cúbico descargado, calculado de acuerdo a los incisos b), c) y d) de esta fracción.
- f) Las empresas prestadoras de los servicios de sanitarios móviles, recolección y limpieza de fosas sépticas que requieran descargar sus residuos a las redes municipales, deberán previamente solicitar por escrito la autorización respectiva, y cumplir con los requisitos que el organismo operador les señale, además de cubrir la cuota por derechos de descarga de \$671.80 anual y una cuota de:

Concepto	Unidad	Importe
Proveniente de fosa séptica y baños móviles	m ³	\$6.94 descargado

IV. Tratamiento de agua residual

- El tratamiento de aguas residuales se cubrirá a una tasa del 18% sobre el importe total facturado del consumo mensual del servicio de agua potable de acuerdo a las tarifas descritas en las fracciones I y II del presente artículo.
- A los usuarios que se les suministra agua potable por una fuente de abastecimiento no operada por el organismo operador, pero que descarguen aguas residuales para su tratamiento en un sistema público a cargo de la JUMAPAC, pagarán \$2:75 por cada metro cúbico que será calculado mediante el procedimiento establecido en los incisos c), d) y e) de la fracción III de este artículo.
- Tratándose de usuarios que cuenten con servicio de agua potable suministrado por el organismo operador y además cuenten con fuente propia, pagarán un 18% sobre los importes de suministro, en tratándose del agua dotada por el organismo operador, y \$2.75 por cada metro cúbico descargado que será calculado mediante el procedimiento establecido en los incisos c), d) y e) de la fracción III de este artículo.

V. Contratos para todos los giros

Concepto	Importe
a) Contrato de agua potable	\$156.50
b) Contrato de descarga de agua residual	\$156.50

VI. Materiales e instalación del ramal para tomas de agua potable

	½"	¾"	1"	1 ½"	2"
Tipo BT	\$893.00	\$1,238.30	\$2,061.50	\$2,547.00	\$4,106.90
Tipo BP	\$1,063.50	\$1,408.50	\$2,231.80	\$2,717.40	\$4,277.00
Tipo CT	\$1,756.80	\$2,452.90	\$3,331.60	\$4,154.70	\$6,218.00
Tipo CP	\$2,453.00	\$3,150.50	\$4,027.70	\$4,850.80	\$6,915.70
Tipo LT	\$2,517.40	\$3,566.00	\$4,552.00	\$5,490.40	\$8,281.30
Tipo LP	\$3,690.00	\$4,729.70	\$5,698.00	\$6,622.90	\$9,388.40
Metro Adicional Terracería	\$173.00	\$261.30	\$311.90	\$373.20	\$498.70
Metro Adicional Pavimento	\$297.00	\$385.20	\$436.00	\$497.00	\$621.20

**Equivalencias para el cuadro anterior:
En relación a la ubicación de la toma**

- B Toma en banqueta
- C Toma corta de hasta 6 metros de longitud
- L Toma larga de hasta 10 metros de longitud

En relación a la superficie

- d) T Terracería
- e) P Pavimento

VII. Materiales e instalación de cuadro de medición

Concepto	Importe
a) Para tomas de ½ pulgada	\$412.00
b) Para tomas de ¾ pulgada	\$467.30
c) Para tomas de 1 pulgada	\$640.70
d) Para tomas de 1½ pulgada	\$1,023.50
e) Para tomas de 2 pulgadas	\$1,450.70

VIII. Suministro e instalación de medidores de agua potable

Concepto	De velocidad	Volumétrico
a) Para tomas de ½ pulgada	\$507.90	\$1,048.60
b) Para tomas de ¾ pulgada	\$557.30	\$1,685.90
c) Para tomas de 1 pulgada	\$1,984.50	\$2,778.40
d) Para tomas de 1½ pulgada	\$7,421.90	\$10,874.00
e) Para tomas de 2 pulgadas	\$9,300.90	\$12,119.50

IX. Materiales e instalación del ramal para descarga de agua residual

Tubería de Concreto				
	Descarga normal		Metro adicional	
	Pavimento	Terracería	Pavimento	Terracería
Descarga de 6"	\$2,554.00	\$1,870.60	\$616.60	\$384.30
Descarga de 8"	\$3,033.40	\$1,810.00	\$586.70	\$407.50
Tubería de PVC				
	Descarga normal		Metro adicional	
	Pavimento	Terracería	Pavimento	Terracería
Descarga de 6"	\$3,308.90	\$2,216.90	\$625.40	\$458.90
Descarga de 8"	\$3,646.20	\$2,676.00	\$656.90	\$490.60
Tubería ADS				
	Descarga normal		Metro adicional	
	Pavimento	Terracería	Pavimento	Terracería
Descarga de 6"	\$3,746.40	\$2,641.40	\$737.20	\$529.80
Descarga de 8"	\$4,282.30	\$3,177.40	\$788.00	\$524.00

Las descargas serán consideradas para una distancia de hasta 6 metros y en caso de que ésta fuera mayor, se agregará al importe base los metros excedentes al costo unitario que corresponda a cada diámetro y tipo de superficie.

X. Servicios administrativos para usuarios

Concepto	Unidad	Importe
a) Duplicado de recibo notificado	Recibo	\$7.10
b) Constancias de no adeudo o de consumos históricos	Constancia	\$36.30
c) Cambios de titular	Toma	\$46.60
d) Suspensión voluntaria de la toma	Toma	\$73.00
e) Copia certificada	Hoja	\$10.20

XI. Servicios operativos para usuarios

Concepto	Importe
a) Limpieza de descarga sanitaria con varilla, por hora	\$253.30
b) Limpieza descarga sanitaria con camión hidroneumático todos los giros, por hora o fracción	\$1,660.50
c) Reconexión de toma en la red, por toma	\$435.00
d) Reconexión de toma en medidor, por toma	\$72.00
e) Reconexión de drenaje, por descarga	\$490.00
f) Reubicación del medidor, por toma	\$452.50
g) Agua para pipas (sin transporte) por m ³	\$16.40
h) Transporte de agua en pipa m ³ /km	\$5.03
i) Inspección de instalaciones en domicilio particular	\$157.60
j) Limpieza de registros sanitarios en mercado, por pieza	\$253.30
k) Detección de fugas con megáfono	\$389.80
Para servicios foráneos se adicionará un 40% a este importe.	
l) Limpieza de fosa séptica hasta 3m ³ de capacidad	\$451.00



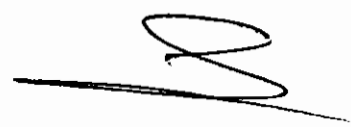



XII. Incorporación a la red hidráulica y sanitaria para fraccionamientos habitacionales

- a) El pago de servicio de incorporación de agua potable, drenaje los pagará el fraccionador o desarrollador conforme a la siguiente tabla, debiéndose pagar de acuerdo a la programación que el convenio respectivo establezca.

1	2	3	4
Tipo de vivienda	Agua potable	Drenaje	Importe total
a) Popular e Interés social	\$4,654.00	\$1,231.80	\$5,885.80
b) Residencial	\$6,729.70	\$1,861.90	\$8,591.60
c) Campestre	\$9,870.30		\$9,870.30

- b) Para determinar el importe a pagar, se multiplicará el importe total del tipo de vivienda de que se trate, contenido en la columna número 4 de la tabla ubicada en el inciso a) de esta fracción, por el número de viviendas y lotes a fraccionar. Adicional a este importe se cobrará por concepto de títulos de explotación un importe de \$1,276.00 por cada lote o vivienda.

Si en el fraccionamiento se tuvieran lotes o viviendas de dos clasificaciones diferentes, se cobrará a los precios que corresponda para cada una de ellas conforme a los tipos contenidos en la tabla del inciso a) de esta fracción.

- c) Si el fraccionamiento tiene predios destinados a uso diferente al doméstico, éstos se calcularán conforme lo establece la fracción XIV de este artículo.

- d) Si el fraccionador entrega títulos de explotación que se encuentren en regla, éstos se tomarán a cuenta de pago de derechos, a un importe de \$4.37 por cada metro cúbico anual entregado.

- e) La entrega de títulos deberá quedar registrada en el convenio correspondiente y ahí mismo se haría la bonificación del importe que resultara de multiplicar el volumen de metros cúbicos que ampare el título, multiplicado por el precio de cada metro cúbico señalado en la fracción d).

- f) Independientemente del volumen que ampare el título o los títulos entregados por el fraccionador, el organismo los podrá recibir al precio referido en el inciso d) de esta fracción y el importe resultante será tomado a cuenta del pago por derechos de incorporación.

- g) Para desarrollos que cuenten con fuente de abastecimiento propia, se tendrá que hacer un aforo, un video y análisis físico, químico y bacteriológico a costo del propietario y de acuerdo a las especificaciones que el organismo operador determine. Si el organismo lo considera viable, podrá recibir el pozo. En caso de que el organismo determine aceptar el pozo, siempre y cuando se cumpla con las

especificaciones normativas, técnicas y documentales, éste se recibirá a un valor de \$100,849.00 por cada litro por segundo del gasto aforado del pozo, haciéndose la bonificación en el convenio correspondiente, en donde quedará perfectamente establecido el importe a pagar de derechos y el total de lo que se reconoce en pago por entrega de pozo.

- h) Para nuevos desarrollos en donde la JUMAPAC no cuente con fuente de abastecimiento y el desarrollador se comprometa a realizar dicha fuente y tramitar los permisos correspondientes ante la Comisión Nacional del Agua, el organismo operador podrá tomar a cuenta de derechos el costo de la fuente, conforme a los importes establecidos en el inciso g) de esta fracción y los títulos de explotación conforme a lo señalado en el inciso d) de esta fracción, debiendo entregar el fraccionador una fianza que garantice el debido cumplimiento de las obligaciones contraídas.
- i) En caso de que el costo de las obras señaladas en el inciso anterior excedan el monto de los derechos de incorporación, el fraccionador o desarrollador absorberá esta diferencia sin tener derecho a indemnización alguna.
- j) Si el fraccionador cuenta con planta de tratamiento y ésta cubre las necesidades de tratar suficientemente las aguas residuales que tributen los lotes o inmuebles que pretende incorporar, se le bonificará el importe por incorporación al drenaje de acuerdo a los precios contenidos en la columna 3 del inciso a) de esta fracción. Para los desarrollos en los que no exista planta de tratamiento, deberán construir su propia planta con capacidad suficiente para tratar sus aguas residuales o pagar sus derechos a razón de \$14.98 por cada metro cúbico del volumen que resulte de convertir el 75% de la demanda total de suministro en litros por segundo a metros cúbicos anuales.

XIII. Servicios operativos y administrativos para desarrollos inmobiliarios de todos los giros

- a) Carta de factibilidad habitacional. Para lotes destinados a fines habitacionales el costo por la expedición de carta de factibilidad será de \$160.60 por lote o vivienda.
- b) Carta de factibilidad no habitacional. Para desarrollos no habitacionales, deberán pagar un importe de \$26,244.40 por cada litro por segundo de acuerdo a la demanda que el solicitante requiera, calculado sobre la demanda máxima diaria.
- c) Vigencia. La carta de factibilidad tendrá una vigencia de tres meses contados a partir de la fecha de expedición y terminada la vigencia el interesado deberá solicitar nueva expedición de la carta la cual será analizada por el área técnica del organismo y la respuesta no necesariamente será positiva estando sujeta a las condiciones de disponibilidad de agua en la zona en que se ubique el predio que se pretende desarrollar.

- d) Revisión de proyectos para usos habitacionales. La revisión de proyecto de lotes para vivienda se cobrará mediante un cargo base de \$2,815.60 por los primeros 50 lotes y un cargo adicional de \$18.60 por cada lote excedente. Para efectos de cobro por revisión se considerarán por separado los proyectos de agua potable y de alcantarillado por lo que cada uno se cobrará de acuerdo al precio unitario aquí establecido.
- e) Revisión de proyectos para usos no habitacionales se cobrará un cargo base de \$3,664.50 por los primeros cien metros de longitud y un cargo variable a razón de \$12.85 por metro lineal adicional del proyecto respectivo, y se cobrarán por separado los proyectos de agua potable y alcantarillado.
- f) Supervisión de obras todos los giros. Para supervisión de obras de todos los giros, se cobrará a razón del 4.0% sobre el importe total de los servicios de incorporación que resulten del total de lotes o viviendas a incorporar tanto para usos habitacionales, como para aquéllos de otros giros, antes de cualquier bonificación.
- g) Recepción de obras todos los giros. Por recepción de obras se cobrará un importe de \$9.10 por metro lineal de la longitud que resulte de sumar las redes de agua y alcantarillado respecto a los tramos recibidos.

XIV. Incorporaciones no habitacionales

Cobro de conexión a las redes de agua potable y descarga de drenaje a desarrollos o unidades inmobiliarias de giros no habitacionales.

- a) Tratándose de desarrollos distintos del doméstico, se cobrará el importe que resulte de multiplicar el gasto máximo diario en litros por segundo que arroje el cálculo del proyecto, por el precio por litro por segundo, tanto en agua potable como en drenaje.

	Concepto	Litro/segundo
1.	Incorporación de nuevos desarrollos a las redes de agua potable	\$319,934.30
2.	Incorporación de nuevos desarrollos a las redes drenaje sanitario	\$151,480.00

- b) Para drenaje se considerará el 75% del gasto máximo diario que resulte.
- c) Para el cobro de títulos de explotación, el gasto calculado en litros por segundo se convertirá a metros cúbicos anuales y se cobrará a razón de \$4.37 por cada metro cúbico.
- d) Los no habitacionales harán el pago por incorporación de tratamiento al precio establecido en el inciso j) de la fracción XII.

Handwritten signatures and initials are present on the right side of the page, including a large signature at the top right, a checkmark, and several other scribbles and initials.

XV. Incorporación individual

Tratándose de lotes para construcción de vivienda unifamiliar o en casos de construcción de nuevas viviendas en colonias incorporadas al organismo operador, se cobrará por vivienda un importe por incorporación a las redes de agua potable y drenaje de acuerdo a la siguiente tabla. Este concepto es independiente de lo correspondiente al contrato que deberá hacer el usuario en el momento correspondiente.

Tipo de Vivienda	Agua Potable	Drenaje	Total
Popular e Interés social	\$2,219.20	\$826.50	\$3,045.70
Residencial	\$3,288.00	\$1,230.70	\$4,518.70
Campestre	\$5,859.60		\$5,859.60

Adicionalmente se cobrará por lote o vivienda un importe de \$638.00 por concepto de títulos de explotación. Así mismo se aplicará el cargo por infraestructura de tratamiento a razón de \$7.49 por cada metro cúbico del volumen que resulte de convertir el 75% de la demanda total de suministro en litros por segundo a metros cúbicos anuales.

XVI. Por la venta de agua tratada

- a) Por suministro de agua tratada, por m³ \$2.69
- b) Venta de lodos, por kilogramo \$1.33

XVII. Por descargas de contaminantes de usuarios no domésticos en aguas residuales

a) Miligramos de descarga contaminante por litro de sólidos suspendidos totales o demanda bioquímica de oxígeno:		
1. De 0 a 300 el 14% sobre el monto facturado.		
2. De 301 a 2,000 el 18% sobre el monto facturado.		
3. Más de 2,000 el 20% sobre el monto facturado.		
b) Por metro cúbico descargado con PH (potencial de hidrógeno) fuera del rango permisible	por m ³	\$0.29
c) Por kilogramo de grasas y aceites que exceda los límites establecidos en las condiciones particulares de descarga	por kilogramo	\$0.39

XVIII. Tratándose de fraccionamientos, conjuntos habitacionales, desarrollos comerciales, industrias, parques industriales que se suministren el agua potable por fuentes de abastecimiento no operadas por la JUMAPAC deberán de apegarse a lo siguiente:

- a) Para la prestación de servicios deberán obtener la autorización de operación de los servicios por parte del Consejo Directivo de la JUMAPAC, donde deberán de contar

con el dictamen de suficiencia de abasto emitida por la Dirección General de la JUMAPAC; dicha suficiencia deberá ser revisada durante el transcurso del primer mes del año para certificar que sigan contando con capacidad para cubrir las demandas de aquellos usuarios a quienes atienden.

Deberán pagar el dictamen de suficiencia de abasto cuyo costo será el que corresponde a carta de factibilidad conforme a la tarifa que se determina en la fracción XIII de este Artículo y cuyo costo se determinará de acuerdo al giro de que se trate; los servicios operativos relativos a revisión de proyectos, supervisión de obras los pagarán conforme a lo establecido también en la fracción XIII.

- b) Los títulos de explotación que tenga el fraccionamiento o desarrollo no habitacional, podrán ser entregados al Organismo Operador para que se gestione ante la Comisión Nacional del Agua el registro de los mismos a nombre de JUMAPAC.
- c) Los usuarios que se encuentren dentro de lo determinado en el presente apartado, deberán de pagar a la JUMAPAC por concepto de servicios de supervisión operativa, un importe de \$2.16 mensuales por cada metro cúbico extraído.
- d) Los servicios de supervisión operativa los ejecutará la JUMAPAC por medio de su personal técnico, para garantizar que los servicios operen dentro de los parámetros de suficiencia y calidad, y que los usuarios servidos tengan certidumbre en el abasto de agua potable y en la descarga y tratamiento de las aguas residuales.
- e) Los proyectos hidráulicos y sanitarios, así como la construcción de su infraestructura, deberá regirse por lo establecido en el Manual de Especificaciones Técnicas del Organismo y de los emitidos por la misma Comisión Nacional del Agua.
- f) Cuando se den las condiciones para que el desarrollo pueda ser incorporado a la infraestructura hidráulica y sanitaria del organismo operador, se le cobrarán los derechos de incorporación conforme a lo establecido por las fracciones XII, XIII y XIV de este Artículo y Ley.
- g) Para la formalización de todas y cada uno de los actos que se realicen al amparo de esta fracción, deberá realizarse un convenio donde se establezcan las obligaciones y acuerdos de las partes.

SECCIÓN SEGUNDA POR SERVICIOS DE ALUMBRADO PÚBLICO

Artículo 15. Los derechos por la prestación del servicio de alumbrado público, se causarán y liquidarán de conformidad con lo dispuesto por la Ley de Hacienda para los Municipios del Estado de Guanajuato y lo previsto en la presente ley, y con base en la siguiente:

TARIFA

I.	\$114.38	Mensual
II.	\$228.75	Bimestral

Aplicará la tarifa mensual cuando el cobro lo haga el municipio o bimestral según el periodo de facturación de la Comisión Federal de Electricidad.

Los usuarios de este servicio que no tengan cuenta con la Comisión Federal de Electricidad, pagarán este derecho en los periodos y a través de los recibos que se disponen para el entero del impuesto predial.

Artículo 16. De conformidad con lo dispuesto en el Capítulo de Facilidades Administrativas y Estímulos Fiscales de la presente ley, se reconoce como costo-para-el cálculo de la presente tarifa los gastos provocados al Municipio por el beneficio fiscal referido.

Asimismo, y para los mismos efectos de la determinación de la tarifa, se omite la aplicación del padrón de usuarios que carecen de cuenta con la Comisión Federal de Electricidad.

**SECCIÓN TERCERA
POR LOS SERVICIOS DE LIMPIA, RECOLECCIÓN, TRASLADO, TRATAMIENTO Y
DISPOSICIÓN FINAL DE RESIDUOS**

Artículo 17. La prestación de los servicios públicos de limpia, recolección, traslado, tratamiento y disposición final de residuos será gratuita salvo lo dispuesto por este artículo.

Cuando la prestación de dichos servicios se realice a solicitud de particulares por razones especiales se causarán y liquidarán conforme a la siguiente:

TARIFA

I. A particulares en zona urbana:		
a) Por servicio especial de recolección de basura a domicilio	Por tonelada	\$68.18
b) Por confinamiento de basura	Por tonelada	\$51.51
II. A empresas, comercios y granjas en zona urbana:		
a) Servicio especial de recolección de basura a domicilio	Por tonelada	\$89.40
b) Por confinamiento de basura	Por tonelada	\$68.18
III. Por limpieza de terreno obligatoria o a petición del propietario se cobrará:		
a) Medios manuales	Por metro cuadrado	\$7.51
		\$9.39







b) Medios mecánicos

**SECCIÓN CUARTA
POR LOS SERVICIOS DE PANTEONES**

Artículo 18. Los derechos por la prestación del serviciopúblico de panteones municipales se causarán y liquidarán conforme a la siguiente:

TARIFA

I. Por inhumaciones en fosas o gavetas de los panteones municipales:	
a) En fosa común sin caja	Exento
b) En fosa común con caja	\$46.96
c) Por quinquenio	\$257.89
d) A perpetuidad	\$889.48
II. Por permiso para construcción de monumentos en panteones municipales	\$221.04
III. Permiso para la colocación de lápida en fosa o gaveta	\$221.04
IV. Por autorización de traslado de cadáveres para inhumación fuera del municipio	\$209.99
V. Por permiso para cremación de cadáveres	\$282.89
VI. Por permiso para depositar restos en fosa con derechos pagados a perpetuidad	\$589.47
VII. Por permiso para depósito de restos de inhumaciones en panteones municipales	\$1,211.64
VIII. Por exhumación de restos	\$307.86
IX. El costo de fosas o gavetas por unidad será de acuerdo a lo siguiente:	
a) Terreno	\$3,555.08
b) Gaveta sobre pared	\$3,709.24

**SECCIÓN QUINTA
POR LOS SERVICIOS DE RASTRO**

Artículo 19. Los derechos por la prestación del servicio de rastro se causarán y liquidarán de conformidad con la siguiente:

TARIFA

I. Por sacrificio de animales, por cabeza:	
a) Ganado bovino	\$44.82
b) Ganado ovicaprino	\$17.90
c) Ganado porcino:	\$52.28
1. Ordinario	
2. Extraordinario	\$59.75
d) De aves	\$0.71

II. Por traslado de carne en canal en zona urbana:

- a) Ganado bovino \$44.82
- b) Ganado porcino \$44.82

III. Por traslado de carne en canal fuera de la zona urbana dentro del municipio:

- a) Por kilómetro recorrido \$7.26

**SECCIÓN SEXTA
POR LOS SERVICIOS DE SEGURIDAD PÚBLICA**

Artículo 20. Los derechos por la prestación de los servicios de seguridad pública, cuando medie solicitud, se causarán y liquidarán por elemento policial, conforme a la siguiente:

TARIFA

- I. En dependencias o instituciones mensual por jornada de ocho horas \$ 5,738.57
- II. Por hora extra \$ 88.15
- III. En eventos particulares por evento no mayor a ocho horas \$ 377.15

**SECCIÓN SÉPTIMA
POR LOS SERVICIOS DE TRANSPORTE PÚBLICO URBANO
Y SUBURBANO EN RUTA FIJA**

Artículo 21. Los derechos por la prestación del servicio público de transporte urbano y suburbano en ruta fija se causarán y liquidarán conforme a la siguiente:

TARIFA

I. Los derechos por el otorgamiento de concesión para la explotación del servicio público de transporte en las vías de jurisdicción municipal, se pagarán por vehículo, conforme a lo siguiente:	
a) Urbano	\$7,015.89
b) Suburbano	\$7,015.89
II. Por transmisión de derechos de concesión sobre la explotación del servicio público de transporte	\$7,026.60
III. Los derechos por refrendo anual de concesiones para explotación del servicio público de transporte incluyendo el permiso de ruta concesionado se pagará, por vehículo	\$788.86
IV. Por permiso eventual de transporte público, por mes o	\$115.78

fracción	
V. Permiso por servicio extraordinario, por día	\$244.53
VI. Por constancia de despintado	\$48.08
VII. Por revista mecánica obligatoria o a petición del usuario	\$148.64
VIII. Por autorización de prórroga para uso de unidades en buen estado, por año	\$874.53

El pago de los derechos por refrendo anual de concesiones se hará en el primer trimestre del presente ejercicio fiscal.

SECCIÓN OCTAVA POR LOS SERVICIOS DE TRÁNSITO Y VIALIDAD

Artículo 22. Los derechos por la prestación de los servicios de tránsito y vialidad se causarán y liquidarán de conformidad a la siguiente:

TARIFA

I. En eventos particulares por evento no mayor a ocho horas	\$	408.95
II. Por hora extra	\$	88.15
III. Por constancias de no infracción	\$	59.08
IV. Dictamen de viabilidad de tránsito	\$	171.04

SECCIÓN NOVENA POR LOS SERVICIOS DE ESTACIONAMIENTOS PÚBLICOS

Artículo 23. Los derechos por la prestación del servicio de estacionamientos públicos, en el cuadro del jardín principal, se causarán y liquidarán en razón de \$6.58 por vehículo, por hora. Tratándose de bicicletas y motocicletas será sin costo.

La prestación del servicio de estacionamiento públicos serán asignados al Sistema DIF Municipal, mismo que se encargara de su recaudación.

SECCIÓN DÉCIMA POR LOS SERVICIOS DE BIBLIOTECAS PÚBLICAS Y CASA DE LA CULTURA

Artículo 24. Los derechos por la prestación de los servicios de la casa de la cultura, en curso básico general, se causarán y liquidarán a una cuota de \$310.64

SECCIÓN UNDÉCIMA POR LOS SERVICIOS DE ASISTENCIA Y SALUD PÚBLICA

Artículo 25. Los derechos por la prestación de los servicios de asistencia y salud pública se causarán y liquidarán de conformidad a la siguiente:

Handwritten signatures and initials are present on the right side of the page, including a large signature at the top right, a vertical line with a signature at the middle right, a checkmark at the bottom right, and another large signature at the very bottom right.

TARIFA

I. Centros de atención médica del DIF municipal:

a) Consulta médica general	\$34.20
b) Psicólogo	\$55.24
c) Optometría	\$27.62
d) Rehabilitación física	\$16.55
e) Médica odontológica:	
1. Extracciones	\$122.34
2. Limpiezas	\$92.10
3. Amalgamas	\$109.13
4. Curaciones	\$77.35

II. Centro antirrábico:

a) Por devolución de animales capturados en la vía pública y servicios prestados por la perrera municipal	\$77.35
---	---------

SECCIÓN DUODÉCIMA POR SERVICIOS DE PROTECCIÓN CIVIL

Artículo 26. Los derechos por la prestación de los servicios de protección civil se causarán y liquidarán conforme a la siguiente:

TARIFA

I. Conformidad para uso y quema de fuegos pirotécnicos en festividades	\$171.04
II. Permiso para instalación y operación de juegos mecánicos	\$85.52
III. Dictamen por revisión para operación de juegos mecánicos	\$378.54
IV. Por los trámites y dictamen de factibilidad en locales y negocios	\$171.04

SECCIÓN DÉCIMATERCERA POR LOS SERVICIOS DE OBRA PÚBLICA Y DESARROLLO URBANO

Artículo 27. Los derechos por la prestación de los servicios de obra pública y desarrollo urbano se causarán y liquidarán conforme a la siguiente:

TARIFA

I. Por permisos de construcción:

a) Uso habitacional:



- 1. Marginado \$65.77 por vivienda
- 2. Económico \$270.67 por vivienda
- 3. Media \$6.49 por m²
- 4. Residencial y departamentos \$8.14 por m²

b) Habitacional ambientalmente responsable:

- 1. Económico (AR) \$182.17 por vivienda
- 2. Media (AR) \$4.28 por m²
- 3. Residencial y departamentos (AR) \$6.42 por m²

c) Uso especializado:

- 1. Hoteles, cines, templos, hospitales, bancos, clubes deportivos, estaciones de servicio y todos aquellos inmuebles en los que se introduzca infraestructura especializada \$9.75 por m²
- 2. Áreas Pavimentadas \$3.24 por m²
- 3. Área de Jardines - \$1.76 por m²

d) Uso especializado ambientalmente responsable:

- 1. Especializados (AR) \$8.56 por m²
- 2. Áreas Pavimentadas (AR) \$0.53 por m²
- 3. Área de Jardines (AR) \$0.53 por m²

e) Bardas y muros \$2.47 por metro lineal

f) Otros usos:

- 1. Oficinas, locales comerciales, salones de fiestas y restaurantes que no cuenten con infraestructura especializada \$4.28 por m²
- 2. Bodegas, talleres y naves industriales \$1.60 por m²
- 3. Escuelas \$1.60 por m²

g) Otros usos ambientalmente responsables:

- 1. Representados por giros de bajo impacto y sistema S.A.R.E (AR) \$3.21 por m²
- 2. Bodegas, talleres y naves industriales (AR) \$1.07 por m²
- 3. Escuelas (AR) \$1.07 por m²

II. Por permisos de regularización de construcción, se cobrará el 50% adicional a lo que establece la fracción I de este artículo.

III. Por prórrogas de permisos de construcción se causará solamente el 50% de los derechos que establece la fracción I de este artículo.

IV. Por autorización de asentamiento de construcciones móviles \$6.73 por m²

V. Por peritaje de evaluación de riesgo \$3.25 por m²

En los inmuebles de construcción ruinoso o peligrosa se cobrará el 50% adicional a la cuota señalada en esta fracción por metro cuadrado de construcción.

VI. Permiso de división \$191.71

VII. Por permisos de uso de suelo, alineamiento y número oficial:

a) Uso habitacional	\$398.50
b) Uso industrial	\$988.72
c) Uso comercial menor a 90 m ²	\$327.06
d) Uso comercial mayor a 90 m ²	\$656.23

VIII. Por autorización de uso de suelo aprobado, se pagarán las mismas cuotas señaladas en la fracción VII.

IX. Por permiso para colocar temporalmente materiales empleados en una construcción sobre la vía pública por día \$2.88 m²

X. Por certificación de número oficial de cualquier uso \$69.91

XI. Por certificación de terminación de obra:

a) Para uso habitacional	10% del costo del permiso de construcción
b) Para usos distintos al habitacional	\$827.55

Tratándose de predios ubicados en zonas marginadas y populares que no formen parte de un desarrollo, se exentará este concepto.

El otorgamiento de los permisos incluye la revisión del proyecto de construcción y la inspección de la obra.

SECCIÓN DÉCIMA CUARTA POR SERVICIOS CATASTRALES Y PRÁCTICA DE AVALÚOS

Artículo 28. Los derechos por servicios catastrales y práctica de avalúos se causarán y liquidarán conforme a la siguiente:

TARIFA

I. Por la expedición de copias heliográficas de planos:

a) De manzana	\$48.08
b) De poblaciones hasta de 30,000 habitantes	\$81.50
c) De poblaciones con más de 30,000 habitantes	\$163.00
d) Cuando los planos estén formados por más de una hoja, por cada hoja adicional	\$48.08

- e) Catastrales de la propiedad raíz rústica, por cada hoja sin escala \$244.53
- II. Por avalúos de inmuebles urbanos y suburbanos, se cobrará una cuota fija de \$66.39 más 0.6 al millar sobre el valor que arroje el peritaje.
- III. Por el avalúo de inmuebles rústicos que no requieran levantamiento topográfico del terreno:
- a) Hasta una hectárea \$181.88
 - b) Por cada una de las hectáreas excedentes \$8.15
 - c) Cuando un predio rústico contenga construcciones, además de la cuota anterior se aplicará lo que dispone la fracción II de este artículo sobre el valor de la construcción sin la cuota fija.
- IV. Por el avalúo de inmuebles rústicos que requieran el levantamiento del plano del terreno:
- a) Hasta una hectárea \$1,410.02
 - b) Por cada una de las hectáreas excedentes hasta 20 hectáreas \$181.88
 - c) Por cada una de las hectáreas que excedan de 20 hectáreas \$148.53

Los avalúos que practique la tesorería municipal sólo se cobrarán cuando se hagan a petición del contribuyente o parte interesada o sean motivados por el incumplimiento del contribuyente a las obligaciones previstas por el artículo 166 de la Ley de Hacienda para los Municipios del Estado de Guanajuato.

**SECCIÓN DÉCIMA QUINTA
POR SERVICIOS EN MATERIA DE FRACCIONAMIENTOS
Y DESARROLLOS EN CONDOMINIO**

Artículo 29. Los derechos por servicios municipales en materia de fraccionamientos y desarrollos en condominio se causarán y liquidarán en atención a la siguiente:

TARIFA

- I. Por la revisión de proyectos para la expedición de constancias de compatibilidad urbanística por metro cuadrado de superficie vendible \$0.20
- II. Por la revisión de proyectos para la aprobación de traza por metro cuadrado de superficie vendible \$0.20
- III. Por la revisión de proyectos para la expedición del permiso de obra:
 - a) Tratándose de fraccionamientos de tipo \$0.20 por lote

habitacional

b) Tratándose de fraccionamientos de tipo mixto de usos compatibles, comerciales o de servicios o industriales	\$0.20 por m ²
IV. Por la supervisión de obra con base al proyecto y presupuesto aprobado de las obras por ejecutar se aplicará:	
a) Tratándose de fraccionamientos de urbanización progresiva, aplicado sobre el presupuesto de las obras de introducción de agua y drenaje, así como instalación de guarniciones	0.75%
b) Tratándose de los demás fraccionamientos y los desarrollos en condominio	1.125%
V. Por el permiso de venta	\$0.17 por m ²
VI. Por el permiso de modificación de traza	\$0.17 por m ²
VII. Por la autorización para la construcción de desarrollos en condominio, por superficie vendible	\$0.17 por m ²

PROYECTOS AMBIENTALMENTE RESPONSABLES

I. Por la revisión de proyectos (AR) para la expedición de constancias de compatibilidad urbanística por metro cuadrado de superficie vendible	\$0.12
II. Por la revisión de proyectos (AR) para la aprobación de traza por metro cuadrado de superficie vendible	\$0.12
III. Por la revisión de proyectos (AR) para la expedición del permiso de obra:	
a) Tratándose de fraccionamientos de tipo habitacional	
b) Tratándose de fraccionamientos de tipo mixto de usos compatibles, comerciales o de servicios o industriales	\$0.12 por lote
IV. Por permiso de venta (AR)	\$0.12 por m ²
V. Por permiso de modificación de traza (AR)	\$0.10 por m ²
VI. Por la autorización para la construcción de desarrollos en condominio (AR), por superficie vendible	\$0.10 por m ²

SECCIÓN DÉCIMA SEXTA POR LA EXPEDICIÓN DE LICENCIAS O PERMISOS

PARA EL ESTABLECIMIENTO DE ANUNCIOS

Artículo 30. Los derechos por la expedición de licencias o permisos para el establecimiento de anuncios se causarán y liquidarán conforme a la siguiente:

TARIFA

I. De pared y adosados al piso o muro, anualmente por m²:

Tipo	Cuota
a) Adosados	\$501.32
b) Auto soportados espectaculares	\$72.40
c) Pinta de bardas	\$66.83

II. De pared y adosados al piso o muro, anualmente por pieza:

Tipo	Cuota
a) Toldos y carpas	\$708.77
b) bancas y cobertizos publicitarios	\$102.47

III. Permiso semestral por la colocación de cada anuncio o cartel en vehículos de servicio público urbano y suburbano \$102.21

IV. Permiso por día para la difusión fonética de publicidad a través de medios electrónicos en la vía pública:

Características	Cuota
a) Fija	\$35.52
b) Móvil:	
1. En vehículos de motor	\$81.50
2. En cualquier otro medio móvil	\$9.05

V. Permiso por la colocación de cada anuncio móvil, temporal o inflable:

Tipo	Cuota
a) Tijera, por mes	\$52.46
b) Mantas, por mes	\$52.46
c) Inflables, por día	\$71.37

El otorgamiento del permiso incluye trabajos de supervisión y revisión del proyecto de ubicación, contenido y estructura del anuncio.

SECCIÓN DÉCIMASEPTIMA POR LA EXPEDICIÓN DE PERMISOS EVENTUALES PARA LA VENTA DE BEBIDAS ALCOHÓLICAS

Artículo 31. Los derechos por la expedición de permisos eventuales para la venta de bebidas alcohólicas se causarán y liquidarán de conformidad a la siguiente:

TARIFA

- I. Por venta de bebidas alcohólicas, por día \$2,238.17
- II. Por el permiso eventual para extender el horario de funcionamiento de los establecimientos que expenden bebidas alcohólicas, por hora \$212.74

Los derechos a que se refiere el presente artículo deberán ser cubiertos antes del inicio de la actividad de que se trate.

**SECCIÓN DÉCIMA OCTAVA
POR SERVICIOS EN MATERIA AMBIENTAL**

Artículo 32. Los derechos por la expedición de autorizaciones por servicios en materia ambiental se causarán y liquidarán de conformidad con la siguiente:

TARIFA

- I. Por la autorización de la evaluación de impacto ambiental:
 - a) General:
 - 1. Modalidad "A" \$2,048.71
 - 2. Modalidad "B" \$2,048.71
 - 3. Modalidad "C" \$2,048.71
 - b) Intermedia \$3,410.56
 - c) Específica \$5,114.53
- II. Por autorización ambiental para establecimiento de servicios de competencia municipal \$532.38
- III. Autorización para establecimientos que fabrican todo tipo de arcillas de manera artesanal y todas aquellas fuentes fijas de emisión de contaminantes, anual \$244.53

**SECCIÓN DÉCIMA NOVENA
POR LA EXPEDICIÓN DE CERTIFICADOS, CERTIFICACIONES
Y CONSTANCIAS**

Artículo 33. La expedición de certificados, certificaciones y constancias generará el cobro de derechos de conformidad con la siguiente:

TARIFA

- I. Certificados de valor fiscal de la propiedad raíz \$49.72
- II. Certificados de estado de cuenta por concepto de impuestos, derechos y aprovechamientos \$106.36





III. Por las certificaciones que expida el Secretario del Ayuntamiento \$49.71

IV. Por constancias expedidas por las dependencias o entidades de la administración pública municipal, distintas a las expresamente contempladas en la presente ley \$49.71 ,

**SECCIÓN VIGÉSIMA
POR SERVICIOS EN MATERIA DE ACCESO
A LA INFORMACIÓN PÚBLICA**

Artículo 34. Los derechos por los servicios en materia de acceso a la información pública, cuando medie solicitud, se causarán y liquidarán conforme a la siguiente:

TARIFA

I. Por consulta	Exento	
II. Por la expedición de copias simples, por cada copia, cuando implique la entrega de no más de 20 copias simples	Exento	
II. Por la expedición de copias simples, por cada copia, solo cuando implique la entrega de mas de 20 copias simples	\$0.64	
III. Por la impresión de documentos contenidos en medios magnéticos, por hoja	\$1.29	
IV. Por la reproducción de documentos en medios magnéticos	\$33.81	

**CAPÍTULO QUINTO
DE LAS CONTRIBUCIONES ESPECIALES**

**SECCIÓN PRIMERA
POR EJECUCIÓN DE OBRAS PÚBLICAS**

Artículo 35. La contribución por ejecución de obras públicas se causará y liquidará en los términos de la Ley de Hacienda para los Municipios del Estado de Guanajuato. 

**CAPÍTULO SEXTO
DE LOS PRODUCTOS**

SECCIÓN ÚNICA

Artículo 36. Los productos que tiene derecho a percibir el municipio, se regularán por los contratos o convenios que se celebren, y su importe deberá enterarse en los plazos, términos y condiciones que en los mismos se establezca y de acuerdo a lo señalado en la Ley de Hacienda para los Municipios del Estado de Guanajuato.

CAPÍTULO SÉPTIMO DE LOS APROVECHAMIENTOS

SECCIÓN ÚNICA

Artículo 37. Los aprovechamientos que percibirá el municipio serán, además de los previstos en el artículo 259 de la Ley de Hacienda para los Municipios del Estado de Guanajuato.

Artículo 38. Cuando no se pague un crédito fiscal en la fecha o dentro del plazo señalado en las disposiciones respectivas, se cobrarán recargos a la tasa del 3% mensual.

Los recargos se causarán por cada mes o fracción que transcurra a partir de la fecha de la exigibilidad, hasta que se efectúe el pago, hasta por 5 años y se calcularán sobre el total del crédito fiscal, excluyendo los propios recargos, la indemnización a que se refiere el artículo 46 de la Ley de Hacienda para los Municipios del Estado de Guanajuato, los gastos de ejecución y las multas por infracciones a las leyes fiscales.

Quando se conceda prórroga o autorización para pagar en parcialidades los créditos fiscales, se causarán recargos sobre el saldo insoluto a la tasa del 2% mensual.

Artículo 39. Los aprovechamientos por concepto de gastos de ejecución, se causarán a la tasa del 2% sobre el adeudo por cada una de las diligencias que a continuación se indican:

- I. Por el requerimiento de pago;
- II. Por la del embargo; y
- III. Por la del remate.

Quando en los casos de las fracciones anteriores, el 2% del adeudo sea inferior a dos veces a la Unidad de Medida y Actualización (UMA) que corresponda, se cobrará esta cantidad en lugar del 2% del adeudo.

En ningún caso los gastos de ejecución a que se refiere cada una de las fracciones anteriores, podrán exceder de la cantidad que represente tres veces la Unidad de Medida y Actualización (UMA) elevada al mes vigente que corresponda.

Los aprovechamientos por concepto de multas fiscales se cubrirán conforme a las disposiciones relativas al Título Segundo, Capítulo Único de la Ley de Hacienda para los Municipios del Estado de Guanajuato.

Los aprovechamientos por concepto de multas administrativas se cubrirán conforme a las tarifas establecidas en los reglamentos municipales.

CAPÍTULO OCTAVO DE LAS PARTICIPACIONES FEDERALES

SECCIÓN ÚNICA

Artículo 40. El municipio percibirá las cantidades que le correspondan por concepto de participaciones federales, de acuerdo a lo dispuesto en la Ley de Coordinación Fiscal del Estado.

CAPÍTULO NOVENO DE LOS INGRESOS EXTRAORDINARIOS

SECCIÓN ÚNICA

Artículo 41. El municipio podrá percibir ingresos extraordinarios cuando así lo decrete de manera excepcional el Congreso del Estado.

CAPÍTULO DÉCIMO DE LAS FACILIDADES ADMINISTRATIVAS Y ESTÍMULOS FISCALES

SECCIÓN PRIMERA DEL IMPUESTO PREDIAL

Artículo 42. La cuota mínima anual del impuesto predial para el 2017 será de \$249.37

Artículo 43. Los contribuyentes del impuesto predial que cubran anticipadamente el impuesto por anualidad dentro del primer bimestre del 2017, tendrán un descuento del 15% de su importe y un 10% los que lo cubran durante el mes de marzo, excepto los que tributen bajo cuota mínima.

SECCIÓN SEGUNDA POR LOS SERVICIOS DE AGUA POTABLE, DRENAJE, ALCANTARILLADO, TRATAMIENTO Y DISPOSICIÓN DE AGUAS RESIDUALES

Artículo 44. Beneficios administrativos:

- I. Los pensionados, jubilados y personas adultas mayores, debidamente acreditados ante el organismo operador, gozarán de un descuento del 50%

solamente en sus primeros seis metros cúbicos de consumo mensual incluyendo la cuota base. Los consumos superiores a seis metros cúbicos mensuales se pagarán conforme a la tarifa doméstica de la fracción I del artículo 14 de esta ley.

II. El descuento se otorgará exclusivamente para una sola vivienda por beneficiario, debiendo demostrar documentalmente que es la casa que habita, presentando los siguientes documentos:

a) Pensionados o jubilados lo acreditarán con la presentación de su credencial, o documento que lo acredite como tal y su credencial-de elector, la cual deberá contener el domicilio para el cual requiere el descuento; y

b) Personas de la tercera edad con la presentación de su credencial del Instituto Nacional de las Personas Adultas Mayores, o la credencial de elector, la cual deberá contener el domicilio para el cual se requiere el descuento.

III. Los descuentos no se harán extensivos a recargos y honorarios de cobranza, ni se aplicarán para usos comerciales y de servicios, industriales o de carácter diferente a lo doméstico. Tampoco se hará descuento cuando el usuario tenga rezagos quedando este beneficio solamente para usuarios que se encuentren al corriente en sus pagos y sólo se aplicará en un domicilio que esté a nombre del solicitante.

IV. El agua tratada que sea utilizada para riego agrícola tendrá un descuento del 80% sobre el precio contenido en la fracción XVI del artículo 14 de esta Ley.

V. En los casos en que concluida la vigencia de la carta resulte aún positiva la factibilidad, se podrá renovar por dos ocasiones una nueva carta donde el importe a pagar por el solicitante será el equivalente al 20% sobre los precios vigentes de la fracción XIII incisos a) y b), del artículo 14 de esta ley.

La cuarta carta de factibilidad solicitada para el mismo predio deberá ser pagada sin descuento y a los precios vigentes.

VI. Todas las constancias que soliciten los usuarios y que emita el organismo operador, se pagarán con un descuento del 10% lo señalado en la fracción X, inciso b) del artículo 14 de esta ley.

SECCIÓN TERCERA POR LOS SERVICIOS DE ALUMBRADO PÚBLICO

Artículo 45. Para los contribuyentes cuya recaudación sea por conducto de la CFE se otorga un beneficio fiscal que representa el importe de calcular el 10% sobre su consumo de energía eléctrica, siempre y cuando el resultado de la operación no rebase la cantidad determinada en la tarifa correspondiente, para tal caso, se aplicará ésta última.



Artículo 46. Los contribuyentes que no tributen por vía de la Comisión Federal de Electricidad, dispondrán de los siguientes beneficios fiscales, atendiendo al monto de la cuota anualizada del impuesto predial:

Urbano

Limite inferior	Limite superior	Cuota fija anual
Cantidades en pesos	Cantidades en pesos	Cantidades en pesos
0.00	223.85	10.00
223.86	300.00	14.00
300.01	650.00	19.00
650.01	1000.00	33.00
1000.01	1350.00	47.00
1350.01	1700.00	61.00
1700.01	2050.00	75.00
2050.01	2400.00	89.00
2400.01	2750.00	103.00
2750.01	3100.00	117.00
3100.01	3450.00	131.00
3450.01	3800.00	145.00
3800.01	4150.00	159.00
4150.01	4500.00	173.00
4500.01	4850.00	187.00
4850.01	5200.00	201.00
5200.01	5550.00	215.00
5550.01	5900.00	229.00

5900.01	6250.00	243.00
6250.01	6600.00	257.00
6600.01	6950.00	271.00
6950.01	7300.00	285.00
7300.01	7650.00	299.00
7650.01	8000.00	313.00
8000.01	8350.00	327.00
8350.01	8700.00	341.00
8700.01	9050.00	355.00
9050.01	En adelante	369.00

Rústico

Limite inferior	Limite superior	Cuota fija anual
Cantidades en pesos	Cantidades en pesos	Cantidades en pesos
0.00	223.85	10.00
223.86	320.00	13.00
320.01	720.00	21.00
720.01	1120.00	37.00
1120.01	1520.00	53.00
1520.01	1920.00	69.00
1920.01	2320.00	85.00
2320.01	2720.00	101.00

2720.01	En adelante	117.00
---------	-------------	--------

**SECCIÓN CUARTA
POR LOS SERVICIOS DE ASISTENCIA Y SALUD PÚBLICA**

Artículo 47. Cuando los servicios establecidos en materia de asistencia y salud pública, contenidos en el artículo 25 fracción I, sean requeridos por personas de escasos recursos o que se encuentren en condiciones económicas desfavorables, se procederá a realizar estudio socioeconómico a través del Sistema para el Desarrollo Integral de la Familia Municipal para acreditar dicha situación, con base a los siguientes criterios:

- I. Ingreso familiar;
- II. Número de dependientes económicos;
- III. Grado de escolaridad y acceso a los sistemas de salud;
- IV. Zona Habitacional; y
- V. Edad de los solicitantes.

Criterio	Rangos	Puntos
I. Ingreso familiar (semanal) 40 puntos.	\$0.00 - \$499.99	100
	\$500.00-\$600.00	40
	\$600.01-\$700.00	30
	\$700.01-\$800.00	20
	\$800.01-\$900.00	10
II. Número de dependientes económicos, 20 puntos.	10-8	20
	7-5	15
	4-2	10
	1	5
III. Acceso a los sistemas de salud, 10 puntos.	IMSS	1
	ISSSTE	1
	Seguro popular	5
	Ninguno	10
IV. Condiciones de la vivienda, 20 puntos.	Mala	20
	Regular	10
	Buena	5
V. Edad del solicitante, 10 puntos.	80-60	10
	59-40	6
	39-20	2

De acuerdo a los puntos se aplicarán los siguientes porcentajes de condonación a las tarifas:

Puntos	Porcentaje de condonación
---------------	----------------------------------

100 a 80	100%
79 a 60	75%
59 a 40	50%
1 a 39	25%

**SECCIÓN QUINTA
POR SERVICIOS PARA LA EXPEDICIÓN DE CERTIFICADOS, CERTIFICACIONES Y
CONSTANCIAS**

Artículo 48. Los derechos por la expedición de certificados, certificaciones y constancias, se causarán al 50% de la tarifa prevista en el artículo 33 de esta ley, cuando sean para la obtención de becas o para acceder a programas asistenciales.

**SECCIÓN SEXTA
POR LOS SERVICIOS DE PANTEONES**

Artículo 49. Cuando se trate de la prestación del servicio público de panteones en las comunidades del municipio, se otorgará un descuento del 50% de la tarifa prevista en el artículo 18 fracción VIII, inciso a) de esta ley.

**CAPÍTULO UNDÉCIMO
MEDIOS DE DEFENSA APLICABLES AL IMPUESTO PREDIAL**

**SECCIÓN ÚNICA
RECURSO DE REVISIÓN**

Artículo 50. Los propietarios o poseedores de bienes inmuebles sin edificar, podrán acudir a la tesorería municipal a presentar recurso de revisión, a fin de que les sea aplicable la tasa general de los inmuebles urbanos y suburbanos con edificaciones, cuando consideren que sus predios no representan un problema de salud pública, ambiental o de seguridad pública o no se especule comercialmente con su valor por el solo hecho de su ubicación, y los beneficios que recibe de las obras públicas realizadas por el municipio.

El recurso de revisión deberá substanciarse y resolverse en lo conducente, conforme a lo dispuesto para el recurso de revocación establecido en la Ley de Hacienda para los Municipios del Estado de Guanajuato.

En este recurso serán admitidos todos los medios de prueba, excepto la confesional.

Si la autoridad municipal deja sin efectos la aplicación de la tasa diferencial para inmuebles sin edificar recurrida por el contribuyente, se aplicará la tasa general.

X



**CAPÍTULO DUODÉCIMO
DE LOS AJUSTES TARIFARIOS**

SECCIÓN ÚNICA

Artículo 51. Las cantidades que resulten de la aplicación de tarifas y cuotas, se ajustarán de conformidad con la siguiente:

TABLA

CANTIDADES	UNIDAD DE AJUSTE
Desde \$0.01 y hasta \$0.50	A la unidad de peso inmediato inferior.
Desde \$0.51 y hasta \$0.99	A la unidad de peso inmediato superior.

TRANSITORIOS

Artículo Primero. La presente ley entrará en vigor el día 1 uno de enero del año 2017, dos mil diecisiete, previa publicación en el Periódico Oficial del Gobierno del Estado.

Artículo Segundo. El Ayuntamiento, con la opinión de los organismos públicos competentes a que se refiere el artículo 424 del Código Territorial para el Estado y los Municipios de Guanajuato, facilitarán el trámite administrativo y el pago de derechos que se originen en la gestión del mismo para que puedan acceder a la dotación de los servicios de suministro de agua potable y drenaje, en los fraccionamientos habitacionales que se realicen bajo el procedimiento constructivo de urbanización progresiva para que tengan como incentivo fiscal el pago del 25% del pago total que corresponda al pago normal respecto a estos derechos.

Artículo Tercero. Cuando la Ley de Hacienda para los Municipios del Estado de Guanajuato remita a la Ley de Ingresos para los Municipios del Estado de Guanajuato se entenderá que se refiere a la presente ley.

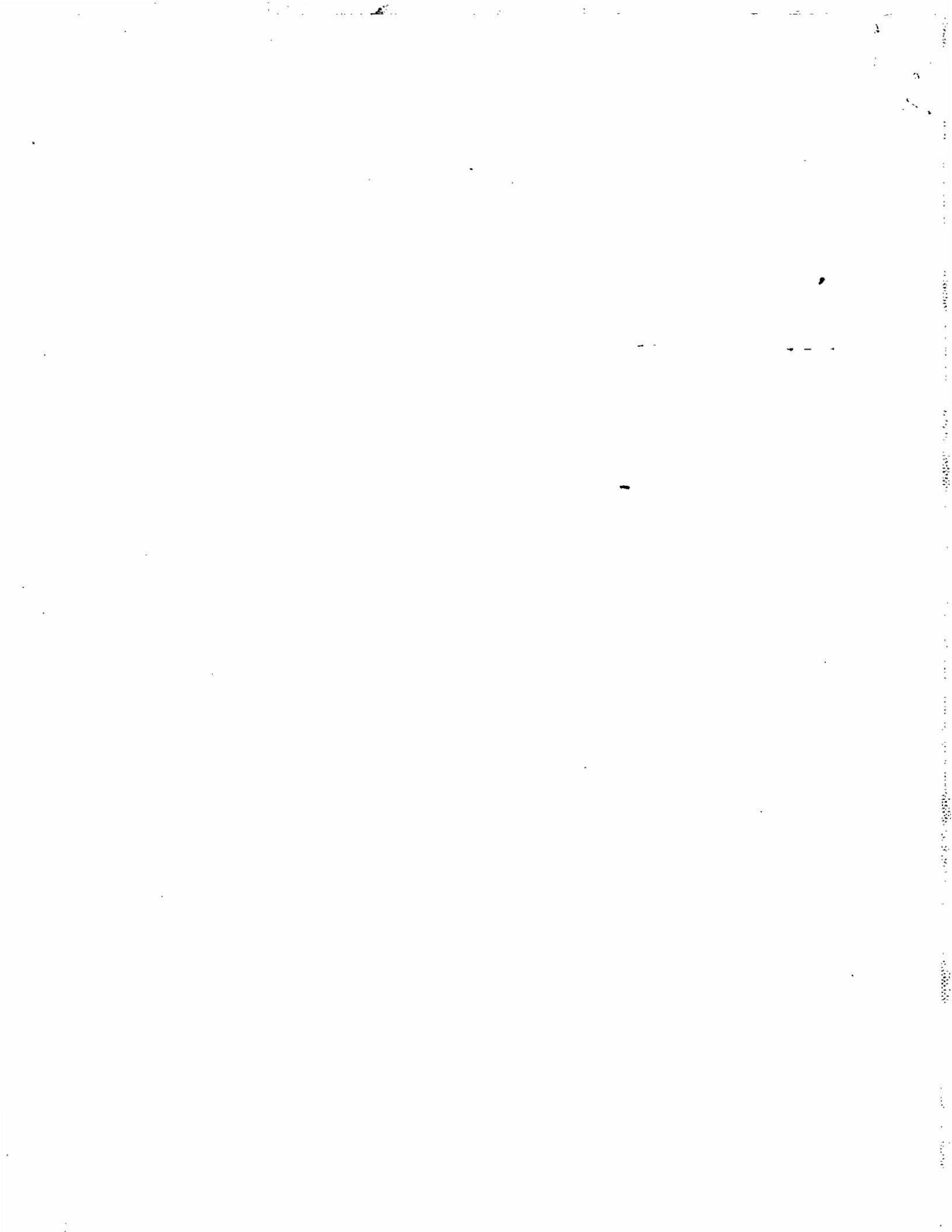

MUNICIPIO DE ALUMBRADO PÚBLICO
DERECHO DE ALUMBRADO PÚBLICO
COSTO ANUAL GLOBAL ACTUALIZADO. EROGADO PARA LA PRESTACIÓN DEL SERVICIO DE ALUMBRADO PÚBLICO.

CAPÍTULO	CONCEPTO	DESCRIPCIÓN	EROGACIONES MENSUALES DEL MUNICIPIO											
			ENERO	FEBRERO	MARZO	ABRIL	MAYO	JUNIO	JULIO	AGOSTO	SEPTIEMBRE			
			221,236	20,423	20,423	20,423	20,423	20,423	20,423	20,423	20,423	20,423	20,423	20,423
			65,729	2,740	549	2,777	2,116	6,598	10,772					
			365,000	24,643	27,904	27,904	27,904	26,025	27,904	27,904	27,904	27,904	27,904	27,904
			653,967	44,473	48,876	51,104	50,463	51,036	65,540	59,099	48,327	59,099	48,327	
2100		Materiales de administración, emisión de documentos y artículos oficiales.												
2200		Alimentación y utensilios.												
2300		Materias primas y materiales de producción y comercialización.												
2400		Materiales y artículos de construcción y reparación.	205,016	2,910	14,419	14,419	9,386	22,153	71,674	2,700	39,185	71,674	2,700	42,590
2600		Combustibles, lubricantes y aditivos.	115,364	22,481	3,984	9,084	5,093	10,007	7,636	18,949	9,961	7,636	18,949	3,206
2800		Materiales y suministros para seguridad.												
2900		Herramientas, refacciones y accesorios menores.	25,109	1,176										
		Otros												
		Total 2000	345,489	12,417	18,403	9,084	49,145	14,480	79,310	21,649	49,145	79,310	21,649	45,795
3000		Servicios Básicos.												
3200		Servicios de Arrendamiento.												
3300		Servicios profesionales, científicos, técnicos y otros servicios.												
3400		Servicios financieros, bancarios y comerciales.												
3500		Servicios de instalación, reparación, mantenimiento y conservación.	16,013											
3900		Otros servicios generales.												
3940		Sentencias y Resoluciones Judiciales												
		Otros												
		Total 3000	16,013											
5000		Mobiliario y equipo de administración.												
5400		Vehículos y equipo de transporte.												
5600		Maquinaria, otros equipos y herramientas.												
5900		Activos Intangibles.												
		Otros												
		Total 5000												
6000		Obra pública en bienes de dominio público.	2,721,213	564,830	288,875	288,875	323,017	39,505	19,068	536,000	323,017	39,505	19,068	949,917
6200		Obra pública en bienes propios.												
		Otros												
		Total 6000	2,721,213	564,830	288,875	288,875	323,017	39,505	19,068	536,000	323,017	39,505	19,068	949,917
9000		Intereses de la Deuda Pública												
9300		Comisiones de la Deuda Pública												
9400		Gastos de la Deuda Pública												
9500		Costos por Coberturas												
		Otros												
		Total 9000												
Otros gastos corrientes y de capital														
Total de gasto corriente y de capital.			3,736,682	56,890	624,524	441,876	67,279	383,205	136,977	84,011	85,597	144,850	616,748	1,044,039
PAGOS REALIZADOS A CE POR ALUMBRADO.			10,517,208	734,325	902,218	1,306,679	837,906	1,510,144	684,861	874,974	874,974	874,974	874,763	1,975,090
TOTAL DE GASTOS			14,253,890	794,595	1,526,742	1,748,555	905,185	389,205	2,047,121	1,042,872	959,571	144,850	1,493,531	3,022,129
Factor INPC (con datos estimados a noviembre 2016)			1,031,000											
TOTAL Considerando actualización			14,695,760.25											

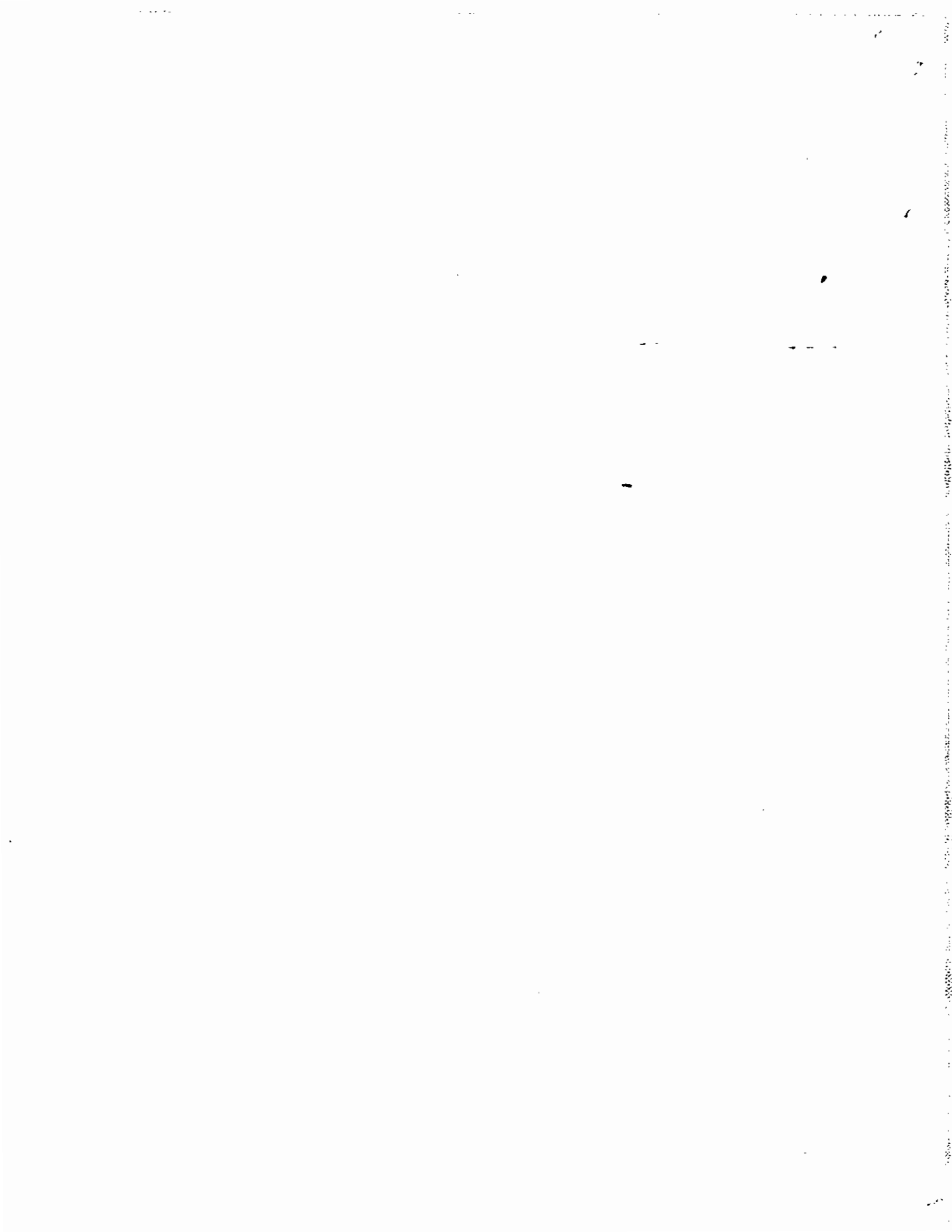

Información para estimar la tarifa por concepto del Derecho por Alumbrado Público para el ejercicio 2017

Gasto corriente y de capital	11,784,496
Pagos a CFE	10,517,208
Sub. Total	22,301,704
Factor de actualización (Art. 228-I)	1.0310
INPC Estimado a Noviembre 2016	121.71
INPC a noviembre de 2015	118.05
Sub. Total actualizado	22,992,947
Beneficio fiscal	16,959,579
Costos totales	39,952,526

Número de Usuarios CFE	
Tarifa 1 y DAC	26,296
Tarifa 2	2,673
Tarifa OM	125
Tarifa HM	15
Tarifa H5L	0
Número de usuarios totales	29,109

Nota:

Verifique que el número de usuarios corresponda a la información de CFE

TARIFA MENSUAL	\$	114.38
TARIFA BIMESTRAL	\$	228.75

TARIFAS PARA LA INICIATIVA DE LA LEY DE INGRESOS 2017

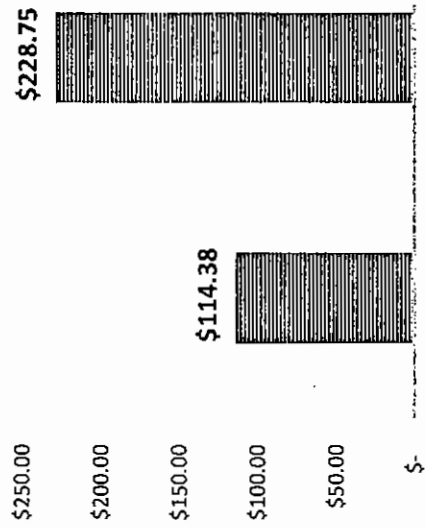

% de Clientes que reciben subsidio

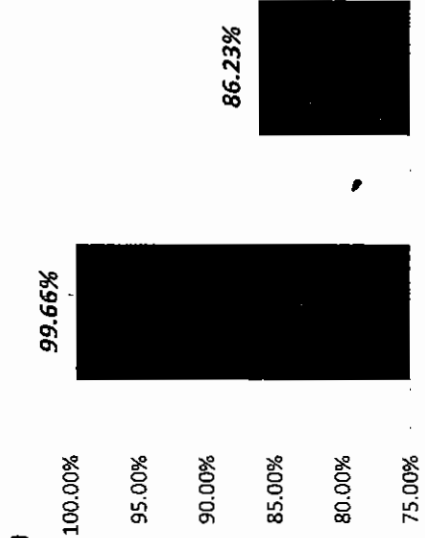

Rangos de Consumo Kw-hr.	Clientes Tarifa 1	Clientes Tarifa 2
1	2,528	369
10	1,668	380
11	2,652	298
50	3,878	232
100	4,521	183
150	5,959	144
200	1,828	74
250	1,004	45
300	1,718	106
350	1,047	73
400	549	79
450	626	168
500	196	154
600	38	48
800	21	59
900	23	61
1000	20	69
1200	9	70
1500	9	18
1700	1	11
1800	1	19
2000	4	59
2400	6	10
5000	2	
5003		
Total	26,296	2,673

Clientes con subsidio T1 Clientes con subsidio T2

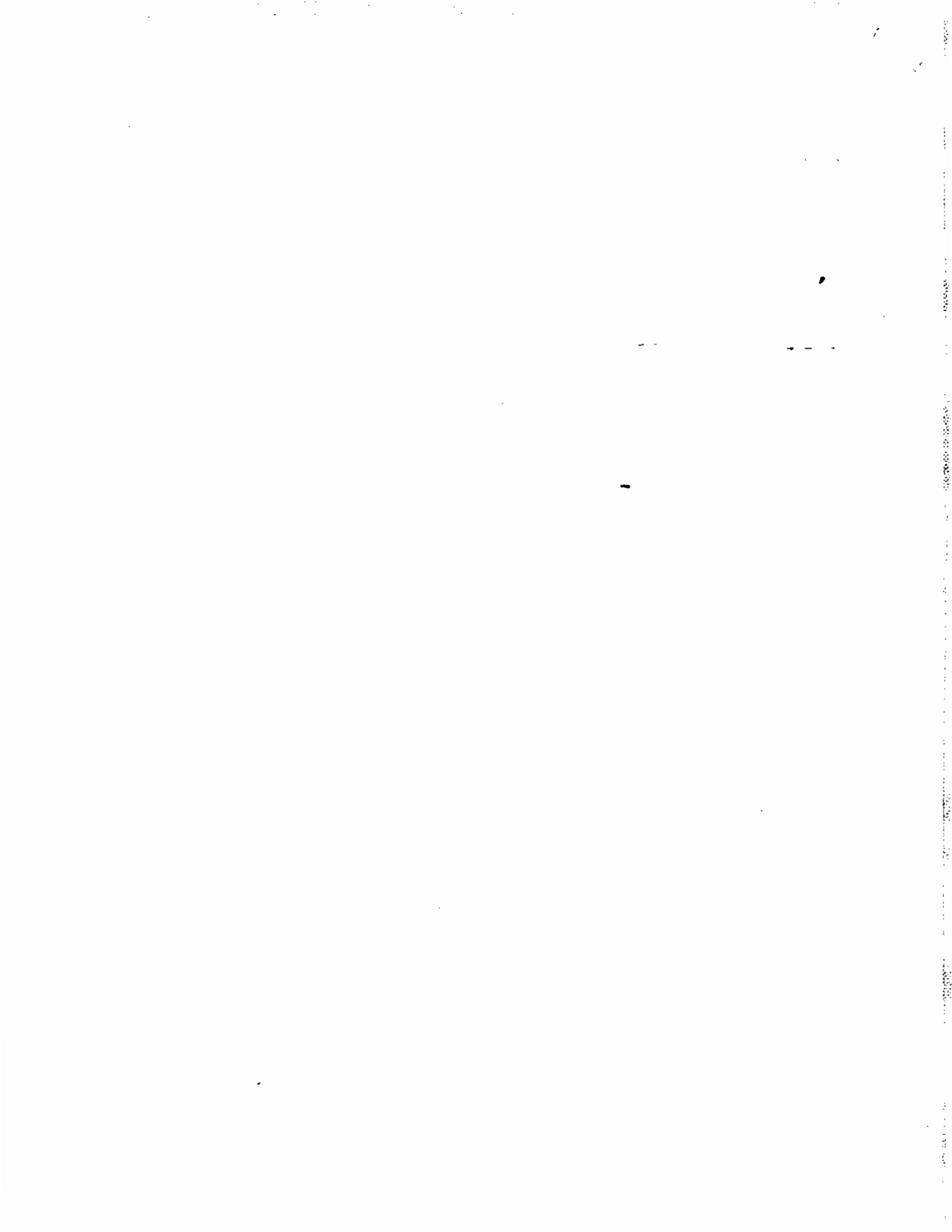

Domésticos

Usuarios	M ³	Dic 2016	Ene 2017	Impacto \$	Impacto %
306	0	\$77.60	\$79.15	\$1.55	2.0%
750	1	\$80.44	\$82.07	\$1.63	2.0%
752	2	\$82.96	\$84.67	\$1.71	2.1%
890	3	\$88.25	\$90.09	\$1.84	2.1%
937	4	\$95.00	\$97.01	\$2.01	2.1%
1,161	5	\$96.88	\$98.96	\$2.08	2.2%
1,111	6	\$98.04	\$100.18	\$2.14	2.2%
1,153	7	\$99.96	\$102.17	\$2.21	2.2%
1,219	8	\$101.17	\$103.44	\$2.27	2.2%
1,147	9	\$102.51	\$104.84	\$2.33	2.3%
1,005	10	\$103.55	\$105.93	\$2.38	2.3%
959	11	\$112.43	\$115.05	\$2.62	2.3%
849	12	\$122.26	\$125.15	\$2.89	2.4%
758	13	\$133.19	\$136.37	\$3.18	2.4%
581	14	\$144.09	\$147.58	\$3.49	2.4%
482	15	\$155.95	\$159.77	\$3.82	2.5%
434	16	\$168.80	\$172.99	\$4.19	2.5%
349	17	\$179.88	\$184.39	\$4.51	2.5%
301	18	\$191.60	\$196.47	\$4.87	2.5%
227	19	\$203.94	\$209.18	\$5.24	2.6%
203	20	\$216.93	\$222.57	\$5.64	2.6%
208	21	\$237.18	\$243.42	\$6.24	2.6%
165	22	\$250.03	\$256.68	\$6.65	2.7%
104	23	\$265.15	\$272.28	\$7.13	2.7%
110	24	\$280.89	\$288.53	\$7.64	2.7%
72	25	\$297.30	\$305.48	\$8.18	2.8%
61	26	\$324.60	\$333.62	\$9.02	2.8%
60	27	\$340.51	\$350.08	\$9.57	2.8%
34	28	\$356.90	\$367.04	\$10.14	2.8%
50	29	\$373.77	\$384.50	\$10.73	2.9%
38	30	\$391.10	\$402.44	\$11.34	2.9%
31	31	\$440.83	\$453.75	\$12.92	2.9%
23	32	\$457.60	\$471.14	\$13.54	3.0%
19	33	\$474.72	\$488.91	\$14.19	3.0%
13	34	\$492.12	\$506.83	\$14.71	3.0%
12	35	\$509.87	\$525.12	\$15.25	3.0%
8	36	\$527.90	\$543.68	\$15.78	3.0%
12	37	\$549.21	\$565.63	\$16.42	3.0%

Domésticos

Usuarios	M ³	Dic 2016	Ene 2017	Impacto \$	Impacto %
12	38	\$570.98	\$588.05	\$17.07	3.0%
7	39	\$593.23	\$610.97	\$17.74	3.0%
11	40	\$615.96	\$634.38	\$18.42	3.0%
3	41	\$639.14	\$658.25	\$19.11	3.0%
4	42	\$656.17	\$675.79	\$19.62	3.0%
2	43	\$673.34	\$693.47	\$20.13	3.0%
4	44	\$690.68	\$711.33	\$20.65	3.0%
4	45	\$708.19	\$729.36	\$21.17	3.0%
5	46	\$725.83	\$747.53	\$21.70	3.0%
4	47	\$743.63	\$765.86	\$22.23	3.0%
5	48	\$761.62	\$784.39	\$22.77	3.0%
2	49	\$779.76	\$803.07	\$23.31	3.0%
3	50	\$798.05	\$821.91	\$23.86	3.0%
3	51	\$816.49	\$840.90	\$24.41	3.0%
4	52	\$835.09	\$860.06	\$24.97	3.0%
0	53	\$853.87	\$879.40	\$25.53	3.0%
1	54	\$872.78	\$898.88	\$26.10	3.0%
1	55	\$891.87	\$918.54	\$26.67	3.0%
1	56	\$911.08	\$938.32	\$27.24	3.0%
3	57	\$930.50	\$958.32	\$27.82	3.0%
0	58	\$950.04	\$978.45	\$28.41	3.0%
1	59	\$969.76	\$998.76	\$29.00	3.0%
0	60	\$989.64	\$1,019.23	\$29.59	3.0%
3	61	\$1,009.65	\$1,039.84	\$30.19	3.0%
2	62	\$1,029.86	\$1,060.65	\$30.79	3.0%
1	63	\$1,050.19	\$1,081.59	\$31.40	3.0%
2	64	\$1,070.72	\$1,102.73	\$32.01	3.0%
0	65	\$1,091.36	\$1,123.99	\$32.63	3.0%
0	66	\$1,112.17	\$1,145.42	\$33.25	3.0%
1	67	\$1,133.18	\$1,167.06	\$33.88	3.0%
1	68	\$1,154.30	\$1,188.81	\$34.51	3.0%
0	69	\$1,175.60	\$1,210.75	\$35.15	3.0%
1	70	\$1,197.06	\$1,232.85	\$35.79	3.0%
0	71	\$1,218.66	\$1,255.10	\$36.44	3.0%
1	72	\$1,240.44	\$1,277.53	\$37.09	3.0%
1	73	\$1,262.36	\$1,300.10	\$37.74	3.0%
0	74	\$1,284.47	\$1,322.88	\$38.41	3.0%
0	75	\$1,306.72	\$1,345.79	\$39.07	3.0%

Domésticos

Usuarios	M ³	Dic 2016	Ene 2017	Impacto \$	Impacto %
1	76	\$1,329.11	\$1,368.85	\$39.74	3.0%
0	77	\$1,351.68	\$1,392.10	\$40.42	3.0%
1	78	\$1,374.39	\$1,415.48	\$41.09	3.0%
0	79	\$1,397.28	\$1,439.06	\$41.78	3.0%
0	80	\$1,420.31	\$1,462.78	\$42.47	3.0%
0	81	\$1,443.51	\$1,486.67	\$43.16	3.0%
0	82	\$1,466.87	\$1,510.73	\$43.86	3.0%
1	83	\$1,490.38	\$1,534.94	\$44.56	3.0%
0	84	\$1,514.03	\$1,559.30	\$45.27	3.0%
1	85	\$1,537.90	\$1,583.88	\$45.98	3.0%
1	86	\$1,561.89	\$1,608.59	\$46.70	3.0%
0	87	\$1,586.03	\$1,633.45	\$47.42	3.0%
0	88	\$1,610.32	\$1,658.47	\$48.15	3.0%
0	89	\$1,634.79	\$1,683.67	\$48.88	3.0%
0	90	\$1,659.43	\$1,709.05	\$49.62	3.0%
0	91	\$1,684.18	\$1,734.54	\$50.36	3.0%
0	92	\$1,709.13	\$1,760.23	\$51.10	3.0%
2	93	\$1,734.24	\$1,786.09	\$51.85	3.0%
0	94	\$1,759.47	\$1,812.08	\$52.61	3.0%
0	95	\$1,784.90	\$1,838.27	\$53.37	3.0%
0	96	\$1,810.47	\$1,864.60	\$54.13	3.0%
0	97	\$1,836.20	\$1,891.10	\$54.90	3.0%
0	98	\$1,862.08	\$1,917.76	\$55.68	3.0%
0	99	\$1,888.14	\$1,944.60	\$56.46	3.0%
1	100	\$1,914.34	\$1,971.58	\$57.24	3.0%
16,695					

Comercial

Usuarios	M ³	Dic 2016	Ene 2017	Impacto \$	Impacto %
15	0	\$109.26	\$111.45	\$2.19	2.0%
83	1	\$112.12	\$114.40	\$2.28	2.0%
73	2	\$115.02	\$117.39	\$2.37	2.1%
46	3	\$117.96	\$120.43	\$2.47	2.1%
49	4	\$120.92	\$123.48	\$2.56	2.1%
28	5	\$123.92	\$126.58	\$2.66	2.2%
77	6	\$126.93	\$129.70	\$2.77	2.2%
30	7	\$129.99	\$132.86	\$2.87	2.2%
31	8	\$133.08	\$136.06	\$2.98	2.2%
27	9	\$136.19	\$139.28	\$3.09	2.3%
27	10	\$139.34	\$142.54	\$3.20	2.3%
26	11	\$152.80	\$156.36	\$3.56	2.3%
22	12	\$162.46	\$166.29	\$3.83	2.4%
21	13	\$173.07	\$177.21	\$4.14	2.4%
20	14	\$184.63	\$189.10	\$4.47	2.4%
16	15	\$197.14	\$201.97	\$4.83	2.5%
14	16	\$210.60	\$215.82	\$5.22	2.5%
15	17	\$225.00	\$230.65	\$5.65	2.5%
14	18	\$240.37	\$246.48	\$6.11	2.5%
14	19	\$256.67	\$263.27	\$6.60	2.6%
9	20	\$273.94	\$281.06	\$7.12	2.6%
16	21	\$292.13	\$299.81	\$7.68	2.6%
12	22	\$309.56	\$317.79	\$8.23	2.7%
7	23	\$327.76	\$336.58	\$8.82	2.7%
4	24	\$346.76	\$356.19	\$9.43	2.7%
6	25	\$366.55	\$376.63	\$10.08	2.8%
3	26	\$387.15	\$397.91	\$10.76	2.8%
5	27	\$408.52	\$420.00	\$11.48	2.8%
4	28	\$430.69	\$442.92	\$12.23	2.8%
3	29	\$453.64	\$466.66	\$13.02	2.9%
7	30	\$477.42	\$491.27	\$13.85	2.9%
5	31	\$501.94	\$516.65	\$14.71	2.9%
4	32	\$527.29	\$542.90	\$15.61	3.0%
4	33	\$553.40	\$569.95	\$16.55	3.0%
4	34	\$580.32	\$597.67	\$17.35	3.0%
3	35	\$599.71	\$617.64	\$17.93	3.0%
2	36	\$619.42	\$637.94	\$18.52	3.0%
2	37	\$639.47	\$658.59	\$19.12	3.0%

Comercial

Usuarios	M ³	Dic 2016	Ene 2017	Impacto \$	Impacto %
2	38	\$659.80	\$679.53	\$19.73	3.0%
5	39	\$680.48	\$700.83	\$20.35	3.0%
4	40	\$701.45	\$722.42	\$20.97	3.0%
1	41	\$722.74	\$744.35	\$21.61	3.0%
1	42	\$743.03	\$765.25	\$22.22	3.0%
3	43	\$763.56	\$786.39	\$22.83	3.0%
1	44	\$784.36	\$807.81	\$23.45	3.0%
1	45	\$805.40	\$829.48	\$24.08	3.0%
1	46	\$826.70	\$851.42	\$24.72	3.0%
1	47	\$848.25	\$873.61	\$25.36	3.0%
0	48	\$870.05	\$896.06	\$26.01	3.0%
3	49	\$892.10	\$918.77	\$26.67	3.0%
0	50	\$914.43	\$941.77	\$27.34	3.0%
1	51	\$936.98	\$965.00	\$28.02	3.0%
0	52	\$959.78	\$988.48	\$28.70	3.0%
2	53	\$982.87	\$1,012.26	\$29.39	3.0%
1	54	\$1,006.20	\$1,036.29	\$30.09	3.0%
2	55	\$1,029.77	\$1,060.56	\$30.79	3.0%
2	56	\$1,053.59	\$1,085.09	\$31.50	3.0%
0	57	\$1,077.69	\$1,109.91	\$32.22	3.0%
1	58	\$1,102.02	\$1,134.97	\$32.95	3.0%
1	59	\$1,126.60	\$1,160.29	\$33.69	3.0%
2	60	\$1,151.47	\$1,185.90	\$34.43	3.0%
0	61	\$1,176.56	\$1,211.74	\$35.18	3.0%
1	62	\$1,201.90	\$1,237.84	\$35.94	3.0%
1	63	\$1,227.50	\$1,264.20	\$36.70	3.0%
1	64	\$1,253.38	\$1,290.86	\$37.48	3.0%
1	65	\$1,279.47	\$1,317.73	\$38.26	3.0%
0	66	\$1,305.83	\$1,344.87	\$39.04	3.0%
1	67	\$1,332.46	\$1,372.30	\$39.84	3.0%
0	68	\$1,359.32	\$1,399.96	\$40.64	3.0%
0	69	\$1,386.45	\$1,427.90	\$41.45	3.0%
0	70	\$1,413.85	\$1,456.12	\$42.27	3.0%
0	71	\$1,441.45	\$1,484.55	\$43.10	3.0%
0	72	\$1,465.91	\$1,509.74	\$43.83	3.0%
0	73	\$1,490.56	\$1,535.13	\$44.57	3.0%
1	74	\$1,515.30	\$1,560.61	\$45.31	3.0%
0	75	\$1,540.27	\$1,586.32	\$46.05	3.0%

Comercial

Usuarios	M ³	Dic 2016	Ene 2017	Impacto \$	Impacto %
0	76	\$1,565.37	\$1,612.17	\$46.80	3.0%
0	77	\$1,590.62	\$1,638.18	\$47.56	3.0%
1	78	\$1,616.04	\$1,664.36	\$48.32	3.0%
0	79	\$1,641.61	\$1,690.69	\$49.08	3.0%
0	80	\$1,667.32	\$1,717.17	\$49.85	3.0%
2	81	\$1,693.21	\$1,743.84	\$50.63	3.0%
0	82	\$1,719.26	\$1,770.67	\$51.41	3.0%
1	83	\$1,745.47	\$1,797.66	\$52.19	3.0%
0	84	\$1,771.85	\$1,824.83	\$52.98	3.0%
0	85	\$1,798.35	\$1,852.12	\$53.77	3.0%
0	86	\$1,825.03	\$1,879.60	\$54.57	3.0%
0	87	\$1,851.87	\$1,907.24	\$55.37	3.0%
0	88	\$1,878.86	\$1,935.04	\$56.18	3.0%
0	89	\$1,906.02	\$1,963.01	\$56.99	3.0%
0	90	\$1,933.34	\$1,991.15	\$57.81	3.0%
0	91	\$1,960.82	\$2,019.45	\$58.63	3.0%
0	92	\$1,988.46	\$2,047.91	\$59.45	3.0%
1	93	\$2,016.23	\$2,076.52	\$60.29	3.0%
0	94	\$2,044.19	\$2,105.31	\$61.12	3.0%
1	95	\$2,072.28	\$2,134.24	\$61.96	3.0%
0	96	\$2,100.53	\$2,163.34	\$62.81	3.0%
1	97	\$2,128.98	\$2,192.64	\$63.66	3.0%
0	98	\$2,157.55	\$2,222.06	\$64.51	3.0%
0	99	\$2,186.31	\$2,251.68	\$65.37	3.0%
0	100	\$2,215.18	\$2,281.41	\$66.23	3.0%
796					

Industrial

Usuarios	M ³	Dic 2016	Ene 2017	Impacto \$	Impacto %
3	0	\$140.93	\$143.75	\$2.82	2.0%
1	1	\$144.80	\$147.74	\$2.94	2.0%
1	2	\$148.72	\$151.78	\$3.06	2.1%
0	3	\$152.66	\$155.85	\$3.19	2.1%
0	4	\$156.64	\$159.96	\$3.32	2.1%
0	5	\$160.65	\$164.10	\$3.45	2.2%
2	6	\$164.67	\$168.26	\$3.59	2.2%
0	7	\$168.75	\$172.48	\$3.73	2.2%
1	8	\$172.85	\$176.72	\$3.87	2.2%
1	9	\$176.99	\$181.01	\$4.02	2.3%
1	10	\$181.15	\$185.32	\$4.17	2.3%
1	11	\$196.66	\$201.24	\$4.58	2.3%
1	12	\$207.42	\$212.32	\$4.90	2.4%
0	13	\$219.14	\$224.38	\$5.24	2.4%
1	14	\$231.82	\$237.43	\$5.61	2.4%
1	15	\$247.81	\$253.88	\$6.07	2.4%
1	16	\$265.07	\$271.64	\$6.57	2.5%
1	17	\$283.59	\$290.71	\$7.12	2.5%
0	18	\$303.39	\$311.10	\$7.71	2.5%
2	19	\$324.45	\$332.79	\$8.34	2.6%
1	20	\$346.79	\$355.81	\$9.02	2.6%
2	21	\$370.35	\$380.09	\$9.74	2.6%
0	22	\$391.74	\$402.16	\$10.42	2.7%
0	23	\$414.06	\$425.20	\$11.14	2.7%
1	24	\$437.35	\$449.25	\$11.90	2.7%
2	25	\$461.57	\$474.26	\$12.69	2.8%
0	26	\$486.75	\$500.28	\$13.53	2.8%
0	27	\$512.87	\$527.28	\$14.41	2.8%
0	28	\$539.94	\$555.27	\$15.33	2.8%
1	29	\$567.99	\$584.29	\$16.30	2.9%
0	30	\$596.97	\$614.28	\$17.31	2.9%
1	31	\$626.89	\$645.26	\$18.37	2.9%
2	32	\$657.75	\$677.22	\$19.47	3.0%
2	33	\$689.55	\$710.17	\$20.62	3.0%
1	34	\$722.35	\$743.95	\$21.60	3.0%
0	35	\$745.01	\$767.29	\$22.28	3.0%
0	36	\$767.97	\$790.93	\$22.96	3.0%
0	37	\$791.25	\$814.91	\$23.66	3.0%

Industrial

Usuarios	M ³	Dic 2016	Ene 2017	Impacto \$	Impacto %
0	38	\$814.83	\$839.19	\$24.36	3.0%
0	39	\$838.73	\$863.81	\$25.08	3.0%
0	40	\$862.95	\$888.75	\$25.80	3.0%
0	41	\$887.51	\$914.05	\$26.54	3.0%
1	42	\$912.36	\$939.64	\$27.28	3.0%
1	43	\$937.54	\$965.57	\$28.03	3.0%
0	44	\$963.05	\$991.85	\$28.80	3.0%
0	45	\$988.84	\$1,018.41	\$29.57	3.0%
0	46	\$1,014.96	\$1,045.31	\$30.35	3.0%
0	47	\$1,041.41	\$1,072.55	\$31.14	3.0%
0	48	\$1,068.18	\$1,100.12	\$31.94	3.0%
0	49	\$1,095.25	\$1,128.00	\$32.75	3.0%
0	50	\$1,122.65	\$1,156.22	\$33.57	3.0%
0	51	\$1,150.35	\$1,184.75	\$34.40	3.0%
0	52	\$1,178.38	\$1,213.61	\$35.23	3.0%
0	53	\$1,206.73	\$1,242.81	\$36.08	3.0%
0	54	\$1,235.38	\$1,272.32	\$36.94	3.0%
0	55	\$1,264.36	\$1,302.16	\$37.80	3.0%
0	56	\$1,293.65	\$1,332.33	\$38.68	3.0%
0	57	\$1,323.26	\$1,362.83	\$39.57	3.0%
0	58	\$1,353.19	\$1,393.65	\$40.46	3.0%
1	59	\$1,383.44	\$1,424.80	\$41.36	3.0%
0	60	\$1,413.98	\$1,456.26	\$42.28	3.0%
0	61	\$1,444.87	\$1,488.07	\$43.20	3.0%
0	62	\$1,476.05	\$1,520.18	\$44.13	3.0%
1	63	\$1,507.58	\$1,552.66	\$45.08	3.0%
1	64	\$1,539.40	\$1,585.43	\$46.03	3.0%
0	65	\$1,571.54	\$1,618.53	\$46.99	3.0%
0	66	\$1,603.99	\$1,651.95	\$47.96	3.0%
0	67	\$1,636.79	\$1,685.73	\$48.94	3.0%
1	68	\$1,669.86	\$1,719.79	\$49.93	3.0%
0	69	\$1,703.27	\$1,754.20	\$50.93	3.0%
1	70	\$1,737.00	\$1,788.94	\$51.94	3.0%
0	71	\$1,771.04	\$1,823.99	\$52.95	3.0%
0	72	\$1,799.71	\$1,853.52	\$53.81	3.0%
0	73	\$1,828.52	\$1,883.19	\$54.67	3.0%
0	74	\$1,857.51	\$1,913.05	\$55.54	3.0%
0	75	\$1,886.64	\$1,943.05	\$56.41	3.0%

Industrial

Usuarios	M ³	Dic 2016	Ene 2017	Impacto \$	Impacto %
0	76	\$1,915.92	\$1,973.21	\$57.29	3.0%
0	77	\$1,945.37	\$2,003.54	\$58.17	3.0%
0	78	\$1,974.98	\$2,034.03	\$59.05	3.0%
0	79	\$2,004.75	\$2,064.69	\$59.94	3.0%
0	80	\$2,034.69	\$2,095.53	\$60.84	3.0%
0	81	\$2,064.76	\$2,126.50	\$61.74	3.0%
0	82	\$2,095.00	\$2,157.64	\$62.64	3.0%
1	83	\$2,125.41	\$2,188.96	\$63.55	3.0%
0	84	\$2,155.97	\$2,220.43	\$64.46	3.0%
0	85	\$2,186.70	\$2,252.08	\$65.38	3.0%
0	86	\$2,217.55	\$2,283.85	\$66.30	3.0%
0	87	\$2,248.60	\$2,315.83	\$67.23	3.0%
0	88	\$2,279.79	\$2,347.96	\$68.17	3.0%
0	89	\$2,311.15	\$2,380.25	\$69.10	3.0%
0	90	\$2,342.65	\$2,412.70	\$70.05	3.0%
0	91	\$2,374.32	\$2,445.31	\$70.99	3.0%
0	92	\$2,406.14	\$2,478.08	\$71.94	3.0%
0	93	\$2,438.13	\$2,511.03	\$72.90	3.0%
0	94	\$2,470.27	\$2,544.13	\$73.86	3.0%
0	95	\$2,502.57	\$2,577.40	\$74.83	3.0%
0	96	\$2,535.03	\$2,610.83	\$75.80	3.0%
0	97	\$2,567.65	\$2,644.42	\$76.77	3.0%
0	98	\$2,600.43	\$2,678.18	\$77.75	3.0%
0	99	\$2,633.36	\$2,712.10	\$78.74	3.0%
0	100	\$2,666.44	\$2,746.17	\$79.73	3.0%
39					

Mixto

Usuarios	M ³	Dic 2016	Ene 2017	Impacto \$	Impacto %
7	0	\$92.61	\$94.46	\$1.85	2.0%
81	1	\$95.51	\$97.45	\$1.94	2.0%
58	2	\$98.67	\$100.70	\$2.03	2.1%
61	3	\$102.00	\$104.13	\$2.13	2.1%
46	4	\$105.48	\$107.72	\$2.24	2.1%
41	5	\$109.13	\$111.48	\$2.35	2.2%
46	6	\$112.94	\$115.40	\$2.46	2.2%
50	7	\$116.91	\$119.49	\$2.58	2.2%
48	8	\$121.04	\$123.75	\$2.71	2.2%
48	9	\$125.36	\$128.21	\$2.85	2.3%
46	10	\$129.83	\$132.82	\$2.99	2.3%
41	11	\$134.34	\$137.47	\$3.13	2.3%
41	12	\$143.77	\$147.16	\$3.39	2.4%
29	13	\$154.12	\$157.80	\$3.68	2.4%
41	14	\$165.47	\$169.47	\$4.00	2.4%
24	15	\$177.74	\$182.09	\$4.35	2.4%
16	16	\$190.96	\$195.70	\$4.74	2.5%
25	17	\$205.13	\$210.28	\$5.15	2.5%
24	18	\$220.26	\$225.85	\$5.59	2.5%
16	19	\$236.31	\$242.38	\$6.07	2.6%
14	20	\$253.34	\$259.93	\$6.59	2.6%
6	21	\$292.93	\$300.63	\$7.70	2.6%
12	22	\$305.91	\$314.05	\$8.14	2.7%
4	23	\$319.21	\$327.80	\$8.59	2.7%
11	24	\$332.83	\$341.88	\$9.05	2.7%
6	25	\$346.75	\$356.29	\$9.54	2.8%
5	26	\$361.03	\$371.07	\$10.04	2.8%
6	27	\$375.58	\$386.13	\$10.55	2.8%
2	28	\$390.47	\$401.56	\$11.09	2.8%
7	29	\$405.66	\$417.30	\$11.64	2.9%
1	30	\$421.18	\$433.39	\$12.21	2.9%
2	31	\$437.02	\$449.82	\$12.80	2.9%
0	32	\$453.17	\$466.58	\$13.41	3.0%
2	33	\$469.63	\$483.67	\$14.04	3.0%
1	34	\$486.42	\$500.96	\$14.54	3.0%
2	35	\$503.52	\$518.58	\$15.06	3.0%
2	36	\$520.95	\$536.53	\$15.58	3.0%
1	37	\$538.67	\$554.78	\$16.11	3.0%

Mixto

Usuarios	M ³	Dic 2016	Ene 2017	Impacto \$	Impacto %
4	38	\$556.73	\$573.38	\$16.65	3.0%
0	39	\$575.10	\$592.30	\$17.20	3.0%
1	40	\$593.78	\$611.53	\$17.75	3.0%
2	41	\$612.76	\$631.08	\$18.32	3.0%
1	42	\$632.09	\$650.99	\$18.90	3.0%
0	43	\$651.74	\$671.23	\$19.49	3.0%
1	44	\$671.68	\$691.76	\$20.08	3.0%
0	45	\$691.95	\$712.64	\$20.69	3.0%
1	46	\$712.54	\$733.84	\$21.30	3.0%
1	47	\$733.42	\$755.35	\$21.93	3.0%
0	48	\$754.66	\$777.22	\$22.56	3.0%
0	49	\$776.19	\$799.40	\$23.21	3.0%
0	50	\$798.04	\$821.90	\$23.86	3.0%
0	51	\$820.19	\$844.71	\$24.52	3.0%
0	52	\$842.68	\$867.88	\$25.20	3.0%
1	53	\$865.48	\$891.36	\$25.88	3.0%
0	54	\$888.60	\$915.17	\$26.57	3.0%
0	55	\$912.04	\$939.31	\$27.27	3.0%
0	56	\$935.78	\$963.76	\$27.98	3.0%
0	57	\$959.85	\$988.55	\$28.70	3.0%
0	58	\$984.25	\$1,013.68	\$29.43	3.0%
2	59	\$1,008.94	\$1,039.11	\$30.17	3.0%
0	60	\$1,033.97	\$1,064.89	\$30.92	3.0%
1	61	\$1,059.29	\$1,090.96	\$31.67	3.0%
0	62	\$1,084.95	\$1,117.39	\$32.44	3.0%
0	63	\$1,110.92	\$1,144.14	\$33.22	3.0%
0	64	\$1,137.20	\$1,171.20	\$34.00	3.0%
0	65	\$1,163.81	\$1,198.61	\$34.80	3.0%
0	66	\$1,190.71	\$1,226.31	\$35.60	3.0%
0	67	\$1,217.95	\$1,254.37	\$36.42	3.0%
0	68	\$1,245.51	\$1,282.75	\$37.24	3.0%
0	69	\$1,273.38	\$1,311.45	\$38.07	3.0%
0	70	\$1,301.55	\$1,340.47	\$38.92	3.0%
0	71	\$1,330.06	\$1,369.83	\$39.77	3.0%
0	72	\$1,358.88	\$1,399.51	\$40.63	3.0%
0	73	\$1,388.01	\$1,429.51	\$41.50	3.0%
0	74	\$1,417.46	\$1,459.84	\$42.38	3.0%
0	75	\$1,447.23	\$1,490.50	\$43.27	3.0%

Mixto

Usuarios	M ³	Dic 2016	Ene 2017	Impacto \$	Impacto %
0	76	\$1,471.29	\$1,515.28	\$43.99	3.0%
0	77	\$1,495.53	\$1,540.25	\$44.72	3.0%
0	78	\$1,519.89	\$1,565.33	\$45.44	3.0%
0	79	\$1,544.45	\$1,590.63	\$46.18	3.0%
0	80	\$1,569.16	\$1,616.08	\$46.92	3.0%
0	81	\$1,594.01	\$1,641.67	\$47.66	3.0%
0	82	\$1,619.03	\$1,667.44	\$48.41	3.0%
0	83	\$1,644.21	\$1,693.37	\$49.16	3.0%
0	84	\$1,669.54	\$1,719.46	\$49.92	3.0%
0	85	\$1,695.03	\$1,745.71	\$50.68	3.0%
0	86	\$1,720.69	\$1,772.14	\$51.45	3.0%
0	87	\$1,746.50	\$1,798.72	\$52.22	3.0%
0	88	\$1,772.45	\$1,825.45	\$53.00	3.0%
0	89	\$1,798.59	\$1,852.37	\$53.78	3.0%
0	90	\$1,824.87	\$1,879.43	\$54.56	3.0%
0	91	\$1,851.32	\$1,906.67	\$55.35	3.0%
0	92	\$1,877.91	\$1,934.06	\$56.15	3.0%
0	93	\$1,904.67	\$1,961.62	\$56.95	3.0%
0	94	\$1,931.58	\$1,989.33	\$57.75	3.0%
0	95	\$1,958.66	\$2,017.22	\$58.56	3.0%
0	96	\$1,985.90	\$2,045.28	\$59.38	3.0%
0	97	\$2,013.30	\$2,073.50	\$60.20	3.0%
0	98	\$2,040.84	\$2,101.86	\$61.02	3.0%
0	99	\$2,068.56	\$2,130.41	\$61.85	3.0%
0	100	\$2,096.42	\$2,159.10	\$62.68	3.0%
888					

Público

Usuarios	M ³	Dic 2016	Ene 2017	Impacto \$	Impacto %
0	0	\$69.69	\$71.08	\$1.39	2.0%
2	1	\$71.66	\$73.11	\$1.45	2.0%
3	2	\$73.82	\$75.34	\$1.52	- 2.1%
0	3	\$76.10	\$77.69	\$1.59	2.1%
2	4	\$78.56	\$80.23	\$1.67	2.1%
0	5	\$81.18	\$82.93	\$1.75	2.2%
3	6	\$83.94	\$85.77	\$1.83	2.2%
2	7	\$86.87	\$88.79	\$1.92	2.2%
0	8	\$89.96	\$91.98	\$2.02	2.2%
1	9	\$93.22	\$95.34	\$2.12	2.3%
1	10	\$96.61	\$98.83	\$2.22	2.3%
2	11	\$125.42	\$128.34	\$2.92	2.3%
0	12	\$135.25	\$138.44	\$3.19	2.4%
3	13	\$145.84	\$149.33	\$3.49	2.4%
1	14	\$157.24	\$161.05	\$3.81	2.4%
1	15	\$169.45	\$173.60	\$4.15	2.5%
2	16	\$182.44	\$186.96	\$4.52	2.5%
0	17	\$196.22	\$201.15	\$4.93	2.5%
3	18	\$210.77	\$216.12	\$5.35	2.5%
1	19	\$226.15	\$231.96	\$5.81	2.6%
1	20	\$242.28	\$248.58	\$6.30	2.6%
1	21	\$259.21	\$266.03	\$6.82	2.6%
0	22	\$271.74	\$278.97	\$7.23	2.7%
2	23	\$284.55	\$292.20	\$7.65	2.7%
0	24	\$297.69	\$305.79	\$8.10	2.7%
0	25	\$311.16	\$319.72	\$8.56	2.8%
0	26	\$324.94	\$333.97	\$9.03	2.8%
0	27	\$339.03	\$348.56	\$9.53	2.8%
0	28	\$353.43	\$363.47	\$10.04	2.8%
1	29	\$368.15	\$378.72	\$10.57	2.9%
3	30	\$383.20	\$394.31	\$11.11	2.9%
0	31	\$398.55	\$410.23	\$11.68	2.9%
0	32	\$414.25	\$426.51	\$12.26	3.0%
2	33	\$430.22	\$443.08	\$12.86	3.0%
2	34	\$446.54	\$459.89	\$13.35	3.0%
1	35	\$463.17	\$477.02	\$13.85	3.0%
0	36	\$480.11	\$494.47	\$14.36	3.0%
2	37	\$497.34	\$512.21	\$14.87	3.0%

Público

Usuarios	M ³	Dic 2016	Ene 2017	Impacto \$	Impacto %
1	38	\$514.95	\$530.35	\$15.40	3.0%
0	39	\$532.84	\$548.77	\$15.93	3.0%
0	40	\$551.06	\$567.54	\$16.48	3.0%
0	41	\$569.58	\$586.61	\$17.03	3.0%
1	42	\$588.42	\$606.01	\$17.59	3.0%
0	43	\$607.59	\$625.76	\$18.17	3.0%
1	44	\$627.04	\$645.79	\$18.75	3.0%
0	45	\$646.85	\$666.19	\$19.34	3.0%
1	46	\$666.95	\$686.89	\$19.94	3.0%
0	47	\$687.37	\$707.92	\$20.55	3.0%
0	48	\$708.13	\$729.30	\$21.17	3.0%
0	49	\$729.19	\$750.99	\$21.80	3.0%
2	50	\$750.54	\$772.98	\$22.44	3.0%
0	51	\$772.24	\$795.33	\$23.09	3.0%
0	52	\$794.26	\$818.01	\$23.75	3.0%
0	53	\$816.58	\$841.00	\$24.42	3.0%
1	54	\$839.23	\$864.32	\$25.09	3.0%
2	55	\$862.17	\$887.95	\$25.78	3.0%
0	56	\$885.47	\$911.95	\$26.48	3.0%
1	57	\$909.07	\$936.25	\$27.18	3.0%
2	58	\$932.94	\$960.83	\$27.89	3.0%
1	59	\$957.19	\$985.81	\$28.62	3.0%
2	60	\$981.73	\$1,011.08	\$29.35	3.0%
0	61	\$1,006.59	\$1,036.69	\$30.10	3.0%
0	62	\$1,031.79	\$1,062.64	\$30.85	3.0%
0	63	\$1,057.25	\$1,088.86	\$31.61	3.0%
0	64	\$1,083.07	\$1,115.45	\$32.38	3.0%
1	65	\$1,109.19	\$1,142.35	\$33.16	3.0%
0	66	\$1,135.64	\$1,169.60	\$33.96	3.0%
2	67	\$1,162.41	\$1,197.17	\$34.76	3.0%
0	68	\$1,189.48	\$1,225.05	\$35.57	3.0%
1	69	\$1,216.85	\$1,253.23	\$36.38	3.0%
0	70	\$1,244.58	\$1,281.79	\$37.21	3.0%
0	71	\$1,272.60	\$1,310.65	\$38.05	3.0%
0	72	\$1,300.94	\$1,339.84	\$38.90	3.0%
0	73	\$1,329.60	\$1,369.36	\$39.76	3.0%
1	74	\$1,358.58	\$1,399.20	\$40.62	3.0%
2	75	\$1,387.88	\$1,429.38	\$41.50	3.0%

Público

Usuarios	M ³	Dic 2016	Ene 2017	Impacto \$	Impacto %
0	76	\$1,417.49	\$1,459.87	\$42.38	3.0%
1	77	\$1,447.41	\$1,490.69	\$43.28	3.0%
1	78	\$1,477.66	\$1,521.84	\$44.18	3.0%
0	79	\$1,508.20	\$1,553.30	\$45.10	3.0%
0	80	\$1,539.10	\$1,585.12	\$46.02	3.0%
0	81	\$1,563.85	\$1,610.61	\$46.76	3.0%
0	82	\$1,588.80	\$1,636.31	\$47.51	3.0%
0	83	\$1,613.90	\$1,662.16	\$48.26	3.0%
0	84	\$1,639.16	\$1,688.17	\$49.01	3.0%
0	85	\$1,664.58	\$1,714.35	\$49.77	3.0%
0	86	\$1,690.13	\$1,740.66	\$50.53	3.0%
0	87	\$1,715.87	\$1,767.17	\$51.30	3.0%
0	88	\$1,741.75	\$1,793.83	\$52.08	3.0%
0	89	\$1,767.80	\$1,820.66	\$52.86	3.0%
0	90	\$1,794.02	\$1,847.66	\$53.64	3.0%
1	91	\$1,820.37	\$1,874.80	\$54.43	3.0%
0	92	\$1,846.90	\$1,902.12	\$55.22	3.0%
1	93	\$1,873.59	\$1,929.61	\$56.02	3.0%
0	94	\$1,900.42	\$1,957.24	\$56.82	3.0%
0	95	\$1,927.41	\$1,985.04	\$57.63	3.0%
0	96	\$1,954.58	\$2,013.02	\$58.44	3.0%
0	97	\$1,981.89	\$2,041.15	\$59.26	3.0%
0	98	\$2,009.37	\$2,069.45	\$60.08	3.0%
1	99	\$2,036.97	\$2,097.88	\$60.91	3.0%
0	100	\$2,064.77	\$2,126.51	\$61.74	3.0%

69

Municipio: Cortazar, Gto.

Información para estimar la tarifa por concepto del Derecho por Alumbrado Público para el ejercicio 2017

Gasto corriente y de capital	3,736,682
Pagos a CFE	10,517,208
Sub. Total	14,253,890
Factor de actualización (Art. 228-I)	1.0310
INPC Estimado a Noviembre 2016	121.71
INPC a noviembre de 2015	118.05
Sub. Total actualizado	14,695,690
Beneficio fiscal	9,190,701
Costos totales	23,886,391

Resultados para la iniciativa de Ley 2017

TARIFA MENSUAL	\$	68.38
TARIFA BIMESTRAL	\$	136.76

Número de Usuarios CFE	
Tarifa 1 y DAC	26,296
Tarifa 2	2,673
Tarifa OM	125
Tarifa HM	15
Tarifa HSL	0
Número de usuarios totales	29,109

Nota:

Verifique que el número de usuarios corresponda a la información de CFE

Tarifas para la iniciativa de la Ley de Ingresos 2017

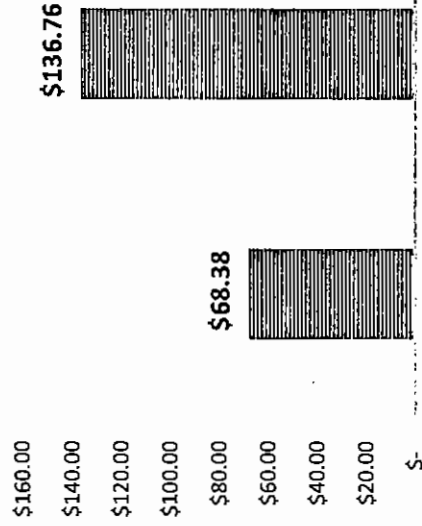

% de Clientes que reciben subsidio

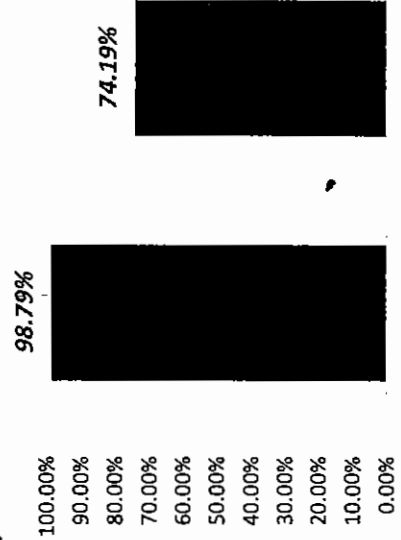

Rangos de Consumo Kw-hr.	Clientes Tarifa 1	Clientes Tarifa 2
1	2,528	369
10	1,668	380
50	2,652	298
100	3,878	232
150	4,521	183
200	3,959	144
250	1,828	74
280	1,004	45
300	1,718	106
350	1,047	73
400	549	79
450	626	168
600	196	154
800	38	48
900	21	39
1000	23	61
1200	20	69
1500	9	20
1700	3	18
1800	1	10
2000	4	19
2400	6	15
5000	2	10
5003		
Total	26,296	2,673

Clientes con subsidio T1 Clientes con subsidio T2